NordCap®

COOL-LINE

NEU AUF SEITE 2 BIS 5:
COOL-LINE GREEN!

PROGRAMM 1-2018

NEU: ENERGIE SPAREN ZUM KLEINEN PREIS MIT DER COOL-LINE GREEN!

NordCap®
COOL-LINE GREEN

Betriebskosten senken und zusammen mit der Umwelt gewinnen!

Mit der neuen COOL-LINE GREEN sparen Sie ab sofort doppelt:
Die Kühlgeräte der COOL-LINE GREEN haben nicht nur das gewohnte, tolle Preis-Leistungsverhältnis, sondern auch einen besonders geringen Energieverbrauch. Das senkt Ihre Betriebskosten und steigert somit Ihren Gewinn. Gleichzeitig leisten Sie damit einen wichtigen Beitrag zur Erhaltung der Umwelt!
Und mit dem Einsatz von ökologischen Kältemitteln ist die Anschaffung eines Geräts aus der COOL-LINE GREEN gleichzeitig eine zukunftssichere Investition. GO GREEN!
Wie man mit der COOL-LINE GREEN Energie einspart, zeigen wir rechts am Beispiel der neuen SALADETTE SL 9 GL.

SO SPAREN SIE ENERGIE MIT DER SALADETTE DER NEUEN COOL-LINE GREEN!

Ökologisches Kältemittel R 600a

Kunststoffsteg zur Vermeidung von Kondensationsbildung

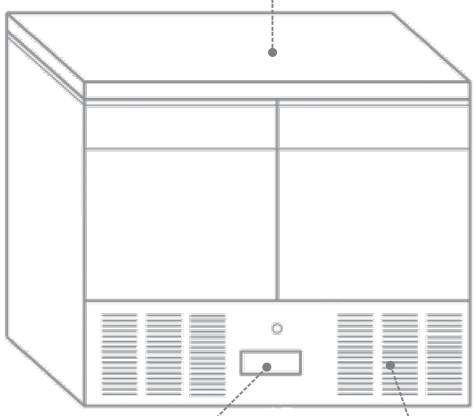

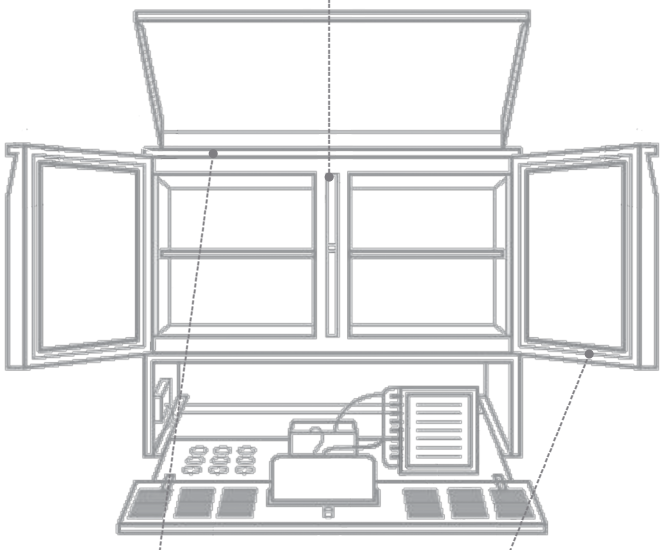

Blu Line Dixell Thermostat mit innovativem energiesparenden Algorithmus

Speziell geneigte Luftschlitze für eine Optimierung der Luftführung

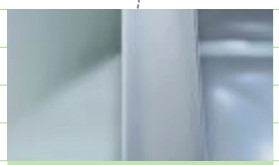

Verstärkte Cyclopenthan-Hartschaumisolierung, 45 mm auf jederSeite

Noch stärker isolierte Türen, sowie optimierte Dichtungen für noch weniger Temperaturverlust

Saladette SL 9 GL

Ausschnitt für Bestückung mit GN-Behältern 1/1

SL 9 GL Art.-Nr. 45102950
Ausschnitt für Bestückung mit GN-Behältern 1/1

B x T x H in mm	900 x 700 x 883
Bruttoinhalt	220 l
Temp.-Bereich	0 bis +8 °C bei +30 °C UT und 60% RF
Anschlusswert	143 W / 230 V

€ 679,-

Produktdetails

- steckerfertig mit statischer Kühlung
- innen / außen aus CNS 1.4372
- Energiesparisolierung bis zu 45 mm stark
- CNS-Klappdeckel und Ausschnitt für Bestückung mit GN-Behältern 1/1 (Behälter nicht im Lieferumfang enthalten)
- Schneidbrett aus Polypropylen
- 2 Volltüren
- 2 GN-Tragroste 1/1, grau rilsaniert, bis 30 kg belastbar, B x T in mm: 530 x 325
- elektronische Steuerung mit Digitalanzeige
- automatische Abtauung, Tauwasserverdunstung über Aggregatabwärme
- Schloss für Maschinenfach
- Kältemittel R 600a

Umluft-Gewerbekühlschrank KU 710 GL & Umluft-Gewerbetiefkühlschrank TKU 710 GL

passend für GN 2/1

Produktdetails

- steckerfertig mit Umluftkühlung
- innen und außen aus CNS 1.4301
- verdampferfreier Innenraum mit gerundeten Ecken
- selbstschließende Tür mit Griffleiste, Magnetdichtungsrahmen, Schloss
- serienmäßig mit 3 Tragrosten GN 2/1 und 1 Bodenrost, B x T in mm: 534 x 650
- Aufnahme der Tragroste in rinnenförmigen Vertiefungen in den Seitenwänden (Sicken)
- Türanschlag rechts, wechselbar
- energiesparende LED-Innenbeleuchtung
- Energiesparisolierung, bis zu 85 mm stark
- elektronische Steuerung mit Digitalanzeige
- automatische Abtauung, Tauwasserverdunstung über Aggregatabwärme
- 4 justierbare Stellfüße
- Kältemittel KU 710 GL: R 600a , Kältemittel TKU 710 GL: R 290

KU 710 GL Art.-Nr. 451550200 – für GN 2/1

BxTxH in mm	705 x 900 x 2085
Bruttoinhalt	550 l
Temp.-Bereich	-2 bis +8 °C bei 30 °C UT und 55% RF
Anschlusswert	147 W / 230 V
Energieverbrauch*	1,22 kWh / 24 h | 445 kWh / Jahr
Energieeffizienzklasse*	B

€ 1.485,-

TKU 710 GL Art.-Nr. 451550400 – für GN 2/1

BxTxH in mm	705 x 900 x 2085
Bruttoinhalt	550 l
Temp.-Bereich	-18 bis -22 °C bei 30 °C UT und 55% RF
Anschlusswert	300 W / 230 V
Energieverbrauch*	4,32 kW / 24 h | 1734 kWh / Jahr
Energieeffizienzklasse*	C

€ 1.698,-

* Angaben nach der seit dem 01.07.2016 gültigen EU-Verordnung 2015/1094 für Energieverbrauchskennzeichnung gewerblicher Kühl- und Gefrierlagergeräte

Umluft-Gewerbekühlschrank RC 600 GL & RCX 600 GL

Außengehäuse weiß oder Edelstahl, passend für GN 2/1

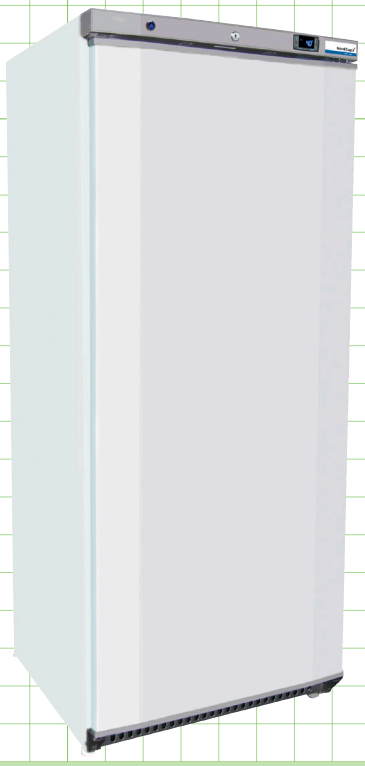

ENERGIEEFFIZIENZKLASSE A!

Produktdetails

- steckerfertig mit Umluftkühlung
- Modell: RC 600 GL: Außengehäuse aus weißem, kunststoffbeschichtetem Stahlblech
- Modell RCX 600 GL: Außengehäuse aus Edelstahl 1.4601
- tiefgezogener Innenbehälter aus Kunststoff, weiß
- selbstschließende Tür mit Aluprofil, durchgehender Griffmulde und Magnetdichtung
- Türanschlag rechts, wechselbar
- elektronische Steuerung mit Digitalanzeige
- energiesparende PUR-Hartschaumisolierung, bis zu 70 mm stark
- automatische Abtauung, Tauwasserverdunstung über Aggregatabwärme
- 4 Tragroste GN 2/1, B x T in mm: 650 x 530 mm, jeweils bis zu 20 kg belastbar und 1 Bodenrost , B x T in mm: 502 x 200 mm
- 4 justierbare Stellfüße, Rollen gegen Aufpreis möglich
- Kältemittel R 600a

RC 600 GL Art.-Nr. 451600500
für GN 2/1

B x T x H in mm	775 x 716 x 1900
Bruttoinhalt	600 l
Temp.-Bereich	0 bis +8 °C bei +25 °C UT und 60% RF
Anschlusswert	128 W / 230 V
Energieverbrauch*	0,753 kWh / 24 h 275 kWh / Jahr
Energieeffizienzklasse*	A

€ 898,-

RCX 600 GL Art.-Nr. 451600700
für GN 2/1

B x T x H in mm	775 x 716 x 1900
Bruttoinhalt	600 l
Temp.-Bereich	0 bis +8 °C bei +25 °C UT und 60% RF
Anschlusswert	128 W / 230 V
Energieverbrauch*	0,753 kWh / 24 h 275 kWh / Jahr
Energieeffizienzklasse*	A

€ 1.019,-

Umluft-Gewerbetiefkühlschrank RN 600 GL & RNX 600 GL

Außengehäuse weiß oder Edelstahl, 7 feste Verdampferroste 645 x 500 mm

Produktdetails

- steckerfertig mit statischer Kühlung
- Modell: RN 600 GL: Außengehäuse aus weißem, kunststoffbeschichtetem Stahlblech
- Modell RNX 600 GL: Außengehäuse aus Edelstahl 1.4601
- tiefgezogener Innenbehälter aus Kunststoff, weiß
- selbstschließende Tür mit Aluprofil, durchgehender Griffmulde und Magnetdichtung
- Türanschlag rechts, wechselbar
- elektronische Steuerung mit Digitalanzeige
- energiesparende PUR-Hartschaumisolierung, bis zu 65 mm stark
- manuelle Abtauung, Tauwasserverdunstung über Aggregatabwärme
- 7 feststehende Verdampferroste mit Aluminiumrahmen, B x T in mm: 645 x 500, jeweils bis zu 25 kg belastbar und 1 Bodenrost, B x T in mm: 425 x 412
- 4 justierbare Stellfüße, Rollen gegen Aufpreis möglich
- Kältemittel R 290

RN 600 GL Art.-Nr. 451600600
7 feste Verdampferroste 645 x 500 mm

B x T x H in mm	775 x 704 x 1900
Bruttoinhalt	600 l
Temp.-Bereich	-18 bis -23 °C bei +25 °C UT und 60% RF
Anschlusswert	215 W / 230 V
Energieverbrauch	1,687 kWh / 24 h

€ 998,-

RNX 600 GL Art.-Nr. 451600800
7 feste Verdampferroste 645 x 500 mm

B x T x H in mm	775 x 704 x 1900
Bruttoinhalt	600 l
Temp.-Bereich	-18 bis -23 °C bei +25 °C UT und 60% RF
Anschlusswert	215 W / 230 V
Energieverbrauch	1,687 kWh / 24 h

€ 1.115,-

* Angaben nach der seit dem 01.07.2016 gültigen EU-Verordnung 2015/1094 für Energieverbrauchskennzeichnung gewerblicher Kühl- und Gefrierlagergeräte

Umluft-Gewerbekühlschrank KU 702 Base & KU 1402 Base

passend für GN 2/1

ALPENINOX

KU 702 Base Art.-Nr. 402729066
für GN 2/1

BxTxH in mm	710 x 837 x 2050
Bruttoinhalt	670 l
Temp.-Bereich	-2 bis +10 °C bei 43 °C UT / 60% RF
Anschlusswert	250 W / 230 V
Energieverbrauch*	908 kWh / Jahr
Energieeffizienzklasse*	D

€ 1.729,-

KU 1402 Base Art.-Nr. 402729067
für GN 2/1

BxTxH in mm	1441 x 837 x 2050
Bruttoinhalt	1430 l
Temp.-Bereich	-2 bis +10 °C bei 43 °C UT / 60% RF
Anschlusswert	340 W / 230 V
Energieverbrauch*	1643 kWh / Jahr
Energieeffizienzklasse*	D

€ 3.149,-

Produktdetails

- steckerfertig mit Umluftkühlung
- innen und außen aus Chromstahl 1.4016
- Innenraum mit tiefgezogenem Boden und abgerundeten Ecken
- einfache Innenraumreinigung durch ohne Werkzeug herausnehmbares Schienengestell
- Isolierung bis zu 75 mm stark
- selbstschließende Tür(en) mit 180°-Öffnung, ergonomisch geformter Griffleiste und Schloss
- Türanschlag rechts, wechselbar
- spezielle 3-Kammern-Ballondichtung im Türrahmen zur Energieeinsparung
- Glastürmodelle mit heller Innenbeleuchtung
- energieeffizientes Kältesystem mit verbrauchsarmem Kompressor, hocheffizientem Lüfter und großflächigem Verdampfer
- digitale Crio-Smart-Steuerung und HACCP-Kontrolle
- automatische Abtauung und Tauwasserverdunstung mit Heißgas
- verdampferfreier Innenraum, dadurch höheres Lagervolumen
- sockelbaufähig, höhenverstellbare CNS-Füße (-20 / +35 mm)
- wartungsfreier Kondensator
- Kältemittel R 134a

Glastür-Kühlschrank KU 702-G Base & 1402-G Base

passend für GN 2/1

ALPENINOX

KU 702-G Base Art.-Nr. 402729061
für GN 2/1, 1 Glastür

BxTxH in mm	710 x 837 x 2050
Bruttoinhalt	670 l
Temp.-Bereich	+2 bis +10 °C bei 32 °C UT / 60% RF
Anschlusswert	230 W / 230 V
Energieverbrauch	2,5 kWh / 24 h

€ 2.029,-

KU 1402-G Base Art.-Nr. 402729064
für GN 2/1, 2 Glastüren

BxTxH in mm	1441 x 837 x 2050
Bruttoinhalt	1430 l
Temp.-Bereich	+2 bis +10 °C bei 32 °C UT / 60% RF
Anschlusswert	310 W / 230 V
Energieverbrauch	3,8 kWh / 24 h

€ 3.569,-

* Angaben nach der seit dem 01.07.2016 gültigen EU-Verordnung 2015/1094 für Energieverbrauchskennzeichnung gewerblicher Kühl- und Gefrierlagergeräte

Umluft-Gewerbetiefkühlschrank TKU 702 BASE & TKU 1402 BASE

passend für GN 2/1

ALPENINOX

Produktdetails

- steckerfertig mit Umluftkühlung
- innen und außen aus Chromstahl 1.4016
- Schrankinnenraum mit tiefgezogenem Boden und abgerundeten Ecken
- einfache Innenraumreinigung durch ohne Werkzeug herausnehmbares Schienengestell
- Isolierung bis zu 75 mm stark
- selbstschließende Tür mit 180°-Öffnung, ergonomisch geformter Griffleiste und Schloss
- Türanschlag rechts, wechselbar
- spezielle 3-Kammern-Ballondichtung im Türrahmen zur Energieeinsparung
- energieeffizientes Kältesystem mit verbrauchsarmem Kompressor, hocheffizientem Lüfter und großflächigem Verdampfer
- digitale Crio-Smart-Steuerung und HACCP-Kontrolle
- automatische Abtauung und Tauwasserverdunstung mit Heißgas
- verdampferfreier Innenraum, dadurch höheres Lagervolumen
- sockelbaufähig, höhenverstellbare CNS-Füße (-20/+35 mm)
- wartungsfreier Kondensator
- Kältemittel R 404A

TKU 702 Base Art.-Nr. 402729062
für GN 2/1

BxTxH in mm	710 x 837 x 2050
Bruttoinhalt	670 l
Temp.-Bereich	-15 bis -22 °C bei 43 °C UT / 60% RF
Anschlusswert	560 W/230 V
Energieverbrauch*	2957 kWh/Jahr
Energieeffizienzklasse*	D

€ 1.998,-

made in EUROPE

TKU 1402 Base Art.-Nr. 402729065
für GN 2/1

BxTxH in mm	1441 x 837 x 2050
Bruttoinhalt	1430 l
Temp.-Bereich	-15 bis -22 °C bei 43 °C UT / 60% RF
Anschlusswert	830 W/230 V
Energieverbrauch*	5577 kWh/Jahr
Energieeffizienzklasse*	E

€ 3.538,-

Umluft-Gewerbekühlschrank KU 715 & Umluft-Gewerbetiefkühlschrank TKU 715

passend für GN 2/1

Produktdetails

- steckerfertig mit Umluftkühlung
- Sichtseiten innen und außen aus CNS 1.4301
- verdampferfreier Innenraum mit gerundeten Ecken
- servicefreundlich leicht entnehmbare Stellage aus CNS inkl. 3 Tragroste GN 2/1 in Serie
- selbstschließende Tür mit Griffleiste, Magnetdichtungsrahmen und Schloss
- Türanschlag rechts, wechselbar
- Innenbeleuchtung
- elektronische Steuerung mit Digitalanzeige
- automatische Abtauung und energiesparende Tauwasserverdunstung mit Heißgas
- Kältemittel KU 715: R 290 , Kältemittel TKU 715: R 290

KU 715 Art.-Nr. 43510705
für GN 2/1

BxTxH in mm	740 x 850 x 2010
Bruttoinhalt	650 l
Temp.-Bereich	-2 bis +10 °C bei 35 °C UT
Anschlusswert	315 W/230 V
Energieverbrauch*	559 kWh/Jahr
Energieeffizienzklasse*	C

€ 1.298,-

TKU 715 Art.-Nr. 43511705
für GN 2/1

BxTxH in mm	740 x 850 x 2010
Bruttoinhalt	650 l
Temp.-Bereich	-18 bis -24 °C bei 35 °C UT
Anschlusswert	500 W/230 V
Energieverbrauch*	2623 kWh/Jahr
Energieeffizienzklasse*	D

€ 1.398,-

* Angaben nach der seit dem 01.07.2016 gültigen EU-Verordnung 2015/1094 für Energieverbrauchskennzeichnung gewerblicher Kühl- und Gefrierlagergeräte

Umluft-Gewerbekühlschrank RC 600 WEIß & RCX 600 INOX

Außengehäuse weiß oder Edelstahl, passend für GN 2/1

Produktdetails

- steckerfertig mit Umluftkühlung
- Außengehäuse entweder aus weißem, kunststoffbeschichtetem Stahlblech
- oder aus Edelstahl
- tiefgezogener Innenbehälter aus Kunststoff
- 4 Tragroste GN 2/1, B x T: 650 x 530 mm und 1 Bodenrost in Serie, jeweils bis zu 25 kg belastbar
- selbstschließende Tür mit Aluprofil,durchgehender Griffmulde, Magnetdichtung
- Türanschlag rechts, wechselbar
- elektronische Steuerung
- Schloss
- energiesparende PUR-Hartschaumisolierung
- 2 justierbare Stellfüße vorn, 2 Transportrollen hinten
- automatische Abtauung und Tauwasserverdunstung
- Kältemittel R 600a

RC 600 WEIß Art.-Nr. 451600100
für GN 2/1

B x T x H in mm	775 x 720 x 1990
Nettoinhalt	590 l
Temp.-Bereich	0 bis +8 °C bei 30 °C UT
Anschlusswert	250 W / 230 V
Energieverbrauch*	949 kWh / Jahr
Energieeffizienzklasse*	E

€ 789,-

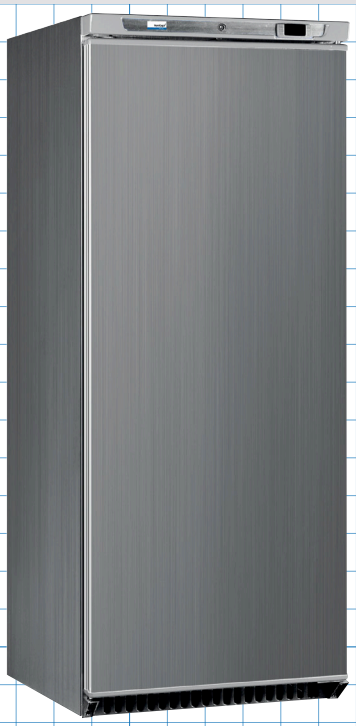

RCX 600 INOX Art.-Nr. 451600200
für GN 2/1

B x T x H in mm	775 x 720 x 1990
Nettoinhalt	590 l
Temp.-Bereich	0 bis +8 °C bei 30 °C UT
Anschlusswert	250 W / 230 V
Energieverbrauch*	949 kWh / Jahr
Energieeffizienzklasse*	E

€ 929,-

Gewerbetiefkühlschrank RN 600 WEIß & RNX 600 INOX

Außengehäuse weiß oder Edelstahl, 7 feste Verdampferroste 645 x 500 mm

Produktdetails

- steckerfertig mit statischer Kühlung
- Außengehäuse entweder aus weißem, kunststoff-beschichtetem Stahlblech oder aus Edelstahl
- tiefgezogener Innenbehälter aus Kunststoff
- 7 feste Verdampferroste in Serie, B x T: 588 x 496 mm
- selbstschließende Tür mit Aluprofil, durchgehender Griffmulde und Magnetdichtung
- Türanschlag rechts, wechselbar
- elektronische Steuerung
- Schloss
- energiesparende PUR-Hartschaumisolierung
- 2 justierbare Stellfüße vorn, 2 Transportrollen hinten
- manuelle Abtauung
- Kältemittel R 290

RN 600 WEIß Art.-Nr. 451600305

B x T x H in mm	775 x 710 x 1990
Nettoinhalt	520 l
Temp.-Bereich	-18 bis -23 °C bei 32 °C UT
Anschlusswert	175 W / 230 V
Energieverbrauch	4,2 kWh / 24 h

€ 919,-

RNX 600 INOX Art.-Nr. 451600405

B x T x H in mm	775 x 710 x 1990
Nettoinhalt	520 l
Temp.-Bereich	-18 bis -23 °C bei 32 °C UT
Anschlusswert	175 W / 230 V
Energieverbrauch	4,2 kWh / 24 h

€ 1.059,-

* Angaben nach der seit dem 01.07.2016 gültigen EU-Verordnung 2015/1094 für Energieverbrauchskennzeichnung gewerblicher Kühl- und Gefrierlagergeräte

Umluft-Gewerbekühlschrank RC 400 WEIß & RCX 400 INOX

Außengehäuse weiß oder Edelstahl

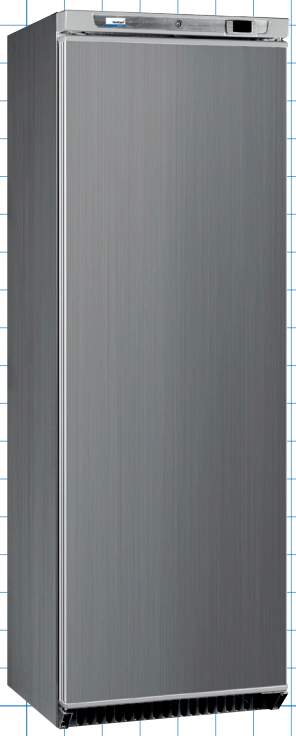

Produktdetails

- steckerfertig mit Umluftkühlung
- Außengehäuse entweder aus weißem, kunststoffbeschichtetem Stahlblech oder aus Edelstahl
- tiefgezogener Innenbehälter aus Kunststoff
- 4 + 1 Tragroste in Serie, bis zu 25 kg belastbar
- selbstschließende Tür mit Aluprofil, durchgehender Griffmulde, Magnetdichtung und Schloss
- Türanschlag rechts, wechselbar
- elektronische Steuerung
- energiesparende PUR-Hartschaumisolierung
- 2 justierbare Stellfüße vorn, 2 Transportrollen hinten
- automatische Abtauung und Tauwasserverdunstung
- Kältemittel R 600a

RC 400 WEIß Art.-Nr. 451400100

B x T x H in mm	600 x 625 x 1875
Nettoinhalt	364 l
Temp.-Bereich	0 bis +8 °C bei 32 °C UT
Anschlusswert	190 W / 230 V
Energieverbrauch*	600 kWh / Jahr
Energieeffizienzklasse*	D

€ 609,-

RCX 400 INOX Art.-Nr. 451400200

B x T x H in mm	600 x 625 x 1875
Nettoinhalt	364 l
Temp.-Bereich	0 bis +8 °C bei 32 °C UT
Anschlusswert	190 W / 230 V
Energieverbrauch*	600 kWh / Jahr
Energieeffizienzklasse*	D

€ 775,-

Gewerbetiefkühlschrank RN 400 WEIß & RNX 400 INOX

Außengehäuse weiß oder Edelstahl, 7 feste Verdampferroste

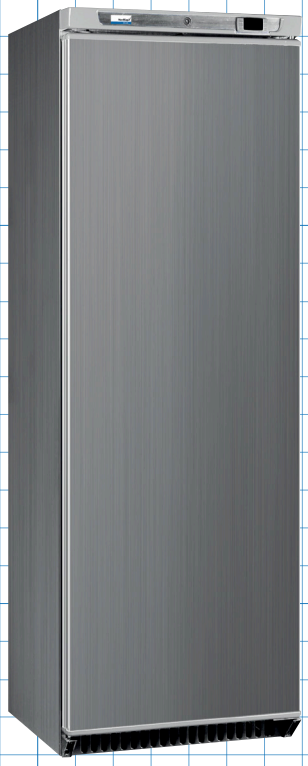

Produktdetails

- steckerfertig mit statischer Kühlung
- Außengehäuse entweder aus weißem, kunststoffbeschichtetem Stahlblech oder aus Edelstahl
- tiefgezogener Innenbehälter aus Kunststoff
- 7 feste Verdampferroste in Serie, B x T: 425 x 412
- selbstschließende Tür mit Aluprofil, durchgehender Griffmulde, Magnetdichtung und Schloss
- Türanschlag rechts, wechselbar
- elektronische Steuerung
- energiesparende PUR-Hartschaumisolierung
- 2 justierbare Stellfüße vorn, 2 Transportrollen hinten
- manuelle Abtauung
- Kältemittel R 290

RN 400 WEIß Art.-Nr. 451400305

B x T x H in mm	600 x 646 x 1875
Nettoinhalt	320 l
Temp.-Bereich	-18 bis -23 °C bei 32 °C UT
Anschlusswert	140 W / 230 V
Energieverbrauch	2,9 kWh / 24 h

€ 690,-

RNX 400 INOX Art.-Nr. 451400405

B x T x H in mm	600 x 646 x 1875
Nettoinhalt	320 l
Temp.-Bereich	-18 bis -23 °C bei 320 °C UT
Anschlusswert	140 W / 230 V
Energieverbrauch	2,9 kWh / 24 h

€ 845,-

* Angaben nach der seit dem 01.07.2016 gültigen EU-Verordnung 2015/1094 für Energieverbrauchskennzeichnung gewerblicher Kühl- und Gefrierlagergeräte

Gewerbekühlschrank C 29 Green Line

5 Edelstahl-Tragroste 497 x 402 mm

Produktdetails

- steckerfertig mit statischer Kühlung
- sparsame LED-Innenbeleuchtung
- Türanschlag wechselbar
- äußerst geringer Energieverbrauch
- automatische Abtauung
- 2 Rollen hinten, 2 justierbare Stellfüße vorn
- Kältemittel R 600a

C 29 Green Line Art.-Nr. 4702902781

5 Tragroste 497 x 402 mm

B x T x H in mm	600 x 620 x 1450
Bruttoinhalt	270 l
Temp.-Bereich	0 bis +8 °C bei 32 °C UT
Anschlusswert	120 W / 230 V
Energieverbrauch	0,38 kWh / 24 h

€ 299,-

Gewerbekühlschrank Serie C 31 Green Line

6 Edelstahl-Tragroste

Produktdetails

- steckerfertig mit statischer Kühlung
- sparsame LED-Innenbeleuchtung
- Türanschlag wechselbar
- äußerst geringer Energieverbrauch
- automatische Abtauung
- 2 Rollen hinten, 2 justierbare Stellfüße vorn
- Kältemittel R 600a

C 31 Green Line Art.-Nr. 4703102781

weiß, 5 Tragroste, 1 Bodenrost

B x T x H in mm	600 x 620 x 1630
Bruttoinhalt	310 l
Temp.-Bereich	0 bis +8 °C bei 32 °C UT
Anschlusswert	120 W / 230 V
Energieverbrauch	0,38 kWh / 24 h

€ 355,-

C 31 INOX Green Line Art.-Nr. 4703102782

Edelstahl, 5 Tragroste, 1 Bodenrost

B x T x H in mm	600 x 620 x 1630
Bruttoinhalt	310 l
Temp.-Bereich	0 bis +8 °C bei 32 °C UT
Anschlusswert	120 W / 230 V
Energieverbrauch	0,38 kWh / 24 h

€ 399,-

Gewerbetiefkühlschrank F 22 Green Line

6 transparente TK-Auszüge

Produktdetails

- steckerfertig mit statischer Kühlung
- 5 feste Verdampferplatten
- 6 transparente TK-Auszüge, davon 1 in Variante BIG-BOX und 1 mit FAST-FREEZE Modus
- Türanschlag wechselbar
- äußerst geringer Energieverbrauch
- 2 Rollen hinten, 2 justierbare Stellfüße vorn
- Kältemittel R 600a

F 22 Green Line Art.-Nr. 4706220001

6 transparente TK-Auszüge

B x T x H in mm	600 x 620 x 1450
Bruttoinhalt	215 l
Temp.-Bereich	-18 bis -26 °C bei 32 °C UT
Anschlusswert	140 W / 230 V
Energieverbrauch	0,67 kWh / 24 h

€ 329,-

Gewerbetiefkühlschrank Serie F 27 Green Line

7 transparente TK-Auszüge

Produktdetails

- steckerfertig mit statischer Kühlung
- Außengehäuse wahlweise weiß oder Edelstahl
- Türanschlag wechselbar
- äußerst geringer Energieverbrauch
- 6 feste Verdampferplatten
- 7 transparente TK-Auszüge, davon 1 in Variante BIG-Box und 1 mit FAST-FREEZE Modus
- 2 Rollen hinten, 2 justierbare Stellfüße vorn
- Kältemittel R 600a

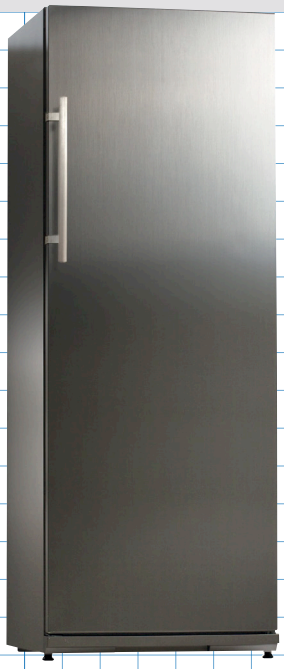

F 27 Green Line Art.-Nr. 4706270001
weiß, 7 transparente TK-Auszüge

B x T x H in mm	600 x 620 x 1630
Bruttoinhalt	248 l
Temp.-Bereich	-18 bis -26 °C bei 32 °C UT
Anschlusswert	140 W / 230 V
Energieverbrauch	0,717 kWh / 24 h

€ 369,-

F 27 INOX Green Line Art.-Nr. 4700270001
Edelstahl, 7 transparente TK-Auszüge

B x T x H in mm	600 x 620 x 1630
Bruttoinhalt	248 l
Temp.-Bereich	-18 bis -26 °C bei 32 °C UT
Anschlusswert	140 W / 230 V
Energieverbrauch	0,717 kWh / 24 h

€ 435,-

Umluft-Gewerbekühlschrank Serie RC 200

Außengehäuse weiß oder Edelstahl, 3 Tragroste in Serie

- steckerfertig mit Umluftkühlung
- Außengehäuse entweder aus weißem, kunststoffbeschichtetem Stahlblech oder aus Edelstahl
- tiefgezogener Innenbehälter aus Kunststoff
- 2 Tragroste in Serie, jeweils bis zu 25 kg belastbar
- selbstschließende Tür mit Aluprofil, Stangengriff, Magnetdichtung
- Türanschlag rechts, wechselbar
- elektronische Steuerung
- Schloss
- energiesparende PUR-Hartschaumisolierung
- 2 justierbare Stellfüße vorn, 2 Transportrollen hinten
- automatische Abtauung und Tauwasserverdunstung
- Kältemittel R 600a

RC 200 WEIß Art.-Nr. 451200100

B x T x H in mm	598 x 623 x 838
Nettoinhalt	145 l
Temp.-Bereich	0 bis +8 °C bei 32 °C UT
Anschlusswert	125 W / 230 V
Energieverbrauch*	536 kWh / Jahr
Energieeffizienzklasse*	B

€ 369,-

RCX 200 INOX Art.-Nr. 451200200

B x T x H in mm	598 x 623 x 838
Nettoinhalt	145 l
Temp.-Bereich	0 bis +8 °C bei 32 °C UT
Anschlusswert	125 W / 230 V
Energieverbrauch*	536 kWh / Jahr
Energieeffizienzklasse*	B

€ 459,-

RN 200 WEIß Art.-Nr. 451200300

B x T x H in mm	598 x 623 x 838
Nettoinhalt	145 l
Temp.-Bereich	-18 bis -24 °C bei 32 °C UT
Anschlusswert	170 W / 230 V
Energieverbrauch	1,6 kWh / 24 h

€ 399,-

RNX 200 INOX Art.-Nr. 451200400

B x T x H in mm	598 x 623 x 838
Nettoinhalt	145 l
Temp.-Bereich	-18 bis -24 °C bei 32 °C UT
Anschlusswert	170 W / 230 V
Energieverbrauch	1,6 kWh / 24 h

€ 499,-

Gewerbetiefkühlschrank Serie RN 200

Außengehäuse weiß oder Edelstahl, 3 feste Verdampferroste in Serie

- steckerfertig mit statischer Kühlung
- Außengehäuse entweder aus weißem, kunststoffbeschichtetem Stahlblech oder aus Edelstahl
- tief gezogener Innenbehälter aus Kunststoff
- 3 feste Verdampferroste in Serie
- selbstschließende Tür mit Aluprofil, Stangengriff, Magnetdichtung
- Türanschlag rechts, wechselbar
- elektronische Steuerung
- Schloss
- energiesparende PUR-Hartschaumisolierung
- 2 justierbare Stellfüße vorn und 2 Transportrollen hinten
- manuelle Abtauung
- Kältemittel R 600a

* Angaben nach der seit dem 01.07.2016 gültigen EU-Verordnung 2015/1094 für Energieverbrauchskennzeichnung gewerblicher Kühl- und Gefrierlagergeräte

Glastürkühlschrank Serie CD – LED

5 Tragroste 520 x 350 mm

Produktdetails

- steckerfertig
- Umluftkühlung
- Glastür(en) im Alu-Rahmen
- sparsame LED-Innenbeleuchtung
- 6 Tragroste (520 x 350 x 27 mm)
- Türanschlag wechselbar
- automatische Abtauung
- Kältemittel R 600a

CD 290 LED Art.-Nr. 4702902102
Umluftkühlung, Glastür,
LED-Beleuchtung, Fassungsvermögen
Flaschen: 0,33 l = 287 und 0,5 l = 126

B x T x H in mm	600 x 600 x 1450
Bruttoinhalt	290 l
Temp.-Bereich	+2 bis +12 °C bei 32 °C UT
Anschlusswert	200 W / 230 V
Energieverbrauch	2,05 kWh / 24 h

€ 444,-

CD 350 LED Art.-Nr. 4703502101
Umluftkühlung, Glastür,
LED-Beleuchtung, Fassungsvermögen
Flaschen: 0,33 l = 322 und 0,5 l = 154

B x T x H in mm	600 x 600 x 1730
Bruttoinhalt	350 l
Temp.-Bereich	+2 bis +12 °C bei 32 °C UT
Anschlusswert	230 W / 230 V
Energieverbrauch	2,14 kWh / 24 h

€ 499,-

CD 350-2 LED Art.-Nr. 4703502102
Umluftkühlung, Glastür,
LED-Beleuchtung, Fassungsvermögen
Flaschen: 0,33 l = 322 und 0,5 l = 154

B x T x H in mm	600 x 600 x 1730
Bruttoinhalt	350 l
Temp.-Bereich	+2 bis +12 °C bei 32 °C UT
Anschlusswert	230 W / 230 V
Energieverbrauch	2,14 kWh / 24 h

€ 549,-

Glastürkühlschrank Serie CD 480

5 Tragroste, wahlweise auch mit Werbe-Display

Produktdetails

- steckerfertig mit Umluftkühlung
- Glastür im Alu-Rahmen mit Schloss, Türanschlag wechselbar
- 5 Tragroste, Fassungsvermögen Flaschen: 0,33 l = 616 und 0,5 l = 252
- mechanische Steuerung, Analogthermometer
- helle Innenbeleuchtung
- Modell CD 480-D mit beleuchtetem Werbe-Display
- automatische Abtauung
- Kältemittel R 600a

CD 480 Art.-Nr. 4704801100
Umluftkühlung, Glastür

B x T x H in mm	600 x 680 x 2025
Bruttoinhalt	480 l
Temp.-Bereich	+2 bis +8 bei 32 °C UT
Anschlusswert	265 W / 230 V
Energieverbrauch	3,12 kWh / 24 h

€ 689,-

CD 480-D Art.-Nr. 4704802200
Umluftkühlung, Glastür, Werbe-Display

B x T x H in mm	600 x 730 x 2025
Bruttoinhalt	480 l
Temp.-Bereich	+2 bis +8 bei 32 °C UT
Anschlusswert	265 W / 230 V
Energieverbrauch	3,40 kWh / 24 h

€ 735,-

Glastürkühlschrank CD 400-D Black

5 Tragroste, mit Werbe-Display

Produktdetails

- steckerfertig mit Umluftkühlung
- außen und innen schwarz
- Glastür mit Kunststoffrahmen und Schloss
- Türanschlag rechts, nicht wechselbar
- beleuchtetes Werbe-Display, gesondert schaltbar
- links und rechts vertikal angeordnete LED-Innenbeleuchtung, gesondert schaltbar
- Cyclopentan-Hartschaumisolierung,HCFC- &CFC-frei, bis zu 47 mm stark
- mechanische Steuerung, Analogthermometer
- automatische Abtauung
- 5 Tragroste, schwarz, verzinkt, B x T in mm: 380 x 490, bis zu 40 kg belastbar
- 2 justierbare Stellfüße vorn und 2 Rollen hinten

CD 400-D Black Art.-Nr. 4704002101

Umluftkühlung, Glastür, Werbe-Display

B x T x H in mm	600 x 600 x 2025
Bruttoinhalt	385 l
Temp.-Bereich	+2 bis +14 bei 32 °C UT
Anschlusswert	265 W / 230 V
Energieverbrauch	Werbe-Display-Beleuchtung an: 2,14 kWh / 24 h Werbe-Display-Beleuchtung aus: 2,07 kWh / 24 h

made in EUROPE

€ 699,-

Kühl-/ Tiefkühlkombination KTK 34 INOX

besonders geringer Energieverbrauch,

214-Liter-Abteil Kühlung + 88-Liter-Abteil Tiefkühlung, Außenverkleidung in Inox-Optik

Produktdetails

- steckerfertig mit statischer Kühlung
- oberer Kühlbereich mit LED-Beleuchtung, inkl. 2 robusten Tragrosten, 1 Bodenrost und 1 Flaschenhalter
- unterer Tiefkühlbereich mit 3 transparenten TK-Abteilen, davon 2 entnehmbar und 1 mit FAST-FREEZE Modus
- Türanschlag rechts, wechselbar
- geringer Energieverbrauch
- mechanische Temperaturregelung
- Kühlbereich mit automatischer Abtauung, Tiefkühlbereich mit manueller Abtauung
- 2 Rollen hinten, 2 justierbare Stellfüße vorn
- Kältemittel R 600a

KTK 34 INOX Art.-Nr. 4703400501

steckerfertig, statische Kühlung

B x T x H in mm	600 x 620 x 1850
Temp.-Bereich Kühlung	0 bis +8 °C bei 32 °C UT
Temp.-Bereich Tiefkühlung	-18 bis -26 °C bei 32 °C UT
Anschlusswert	140 W / 230 V
Energieverbrauch	0,74 kWh / 24 h

made in EUROPE

€ 499,-

12 + 4% = 24?

Auf unsere COOL-LINE Produkte gewähren wir 12 Monate Gewährleistung. Mit einem Aufpreis von nur 4% des jeweiligen Bruttopreises können Sie diese Gewährleistung auf insgesamt 24 Monate verlängern

Minilagerkühlzelle Serie MZ

steckerfertig, in Standard- oder Power-Version

Produktdetails

- große Lagerkapazität mit 1,33 m³ oder 1,45 m³
- Boden innen mit CNS-Platte verstärkt
- Segmentbauweise (zerlegt bei Lieferung), leicht und schnell zu montieren
- Gehäuse aus galvanisiertem Stahlblech mit Polyester-Überzug in Edelstahl-Effektlack (RAL 9006) lackiert
- 40 mm starke PUR-Hartschaumisolierung
- gerundete Tür mit Antirutsch-Griff, extra großer Türöffnung
- gesteckte Magnetdichtung, ohne Werkzeug leicht wechselbar
- Auflageschienen für maximal 5 Tragroste,
- Modell 1850: 2 Tragroste in Serie ,
  Modell 2000: 3 Tragroste in Serie
- Kältemittel R 134a

made in EUROPE

MZ 2000 **Art.-Nr. 46710404002-K**
Kühlvolumen: 1,45 m³
inklusive Aggregat FKM 2

B x T x H in mm	935 x 995 x 2297
Temp.-Bereich	+2 bis +8 °C bei 30 °C UT
Anschlusswert	430 W / 230 V

€ 2.038,-

MZ 2000 POWER
Art.-Nr. 46710404002-E
Kühlvolumen: 1,45 m³
verstärkte Ausführung
inklusive „Power"-Aggregat FKM 3

B x T x H in mm	935 x 995 x 2384
Temp.-Bereich	+2 bis +8 °C bei 30 °C UT
Anschlusswert	630 W / 230 V

€ 2.212,-

Die Standard-Versionen sind für verpackte Ware und begrenzte Begehzeiten geeignet. Wir empfehlen bei der Lagerung von unverpackter Frischware mit hohem Feuchtigkeitsgehalt die **POWER-Version**.

Wildlagerkühlzelle MWZ Power

Ausstattung mit Vorrichtung zur Aufhängung von Wild

Ausführung und technische Daten wie Modell MZ 2000 POWER, jedoch mit folgender Ausstattung in Serie:

- Vorrichtung zur Aufhängung von Wild, Tragkraft max. 300 kg
- robuste Edelstahlhaken
- entnehmbare Auffangwanne

MWZ 2000 Power für Wild
Art.-Nr. 46710404004-K
inklusive „Power"-Aggregat FKM 3

B x T x H in mm	935 x 995 x 2384
Temp.-Bereich	+2 bis +8 °C bei 30 °C UT
Anschlusswert	630 W / 230 V

€ 2.212,-

MZ 1850
Art.-Nr. 46710404001-K
Kühlvolumen: 1,33 m³
inklusive Aggregat FKM 2

B x T x H in mm	935 x 995 x 2147
Temp.-Bereich	+2 bis +8 °C bei 30 °C UT
Anschlusswert	430 W / 230 V

€ 1.849,-

MZ 1850 POWER
Art.-Nr. 46710404001-E
Kühlvolumen: 1,33 m³
verstärkte Ausführung:
inklusive „Power"-Aggregat FKM 3

B x T x H in mm	935 x 995 x 2234
Temp.-Bereich	+2 bis +8 °C bei 30 °C UT
Anschlusswert	630 W / 230 V

€ 2.038,-

Kühlzelle Z 2000 & Tiefkühlzelle Z 2000 TK

Produktdetails

- professionelle Kühl- bzw. Tiefkühllagerung auf nur 1,23 m² Stellfläche
- 80 mm starke Isolierung
- leistungsstarke Maschineneinheit oben verbaut
- Segmentbauweise (zerlegt bei Lieferung)
- 3 Tragroste 850 x 865 mm in Serie, bis zu 5 Stück im Abstand von 207 mm möglich (Sonderzubehör, siehe www.nordcap.de)
- digitale Steuerung
- automatische Abtauung und automatische Tauwasserverdunstung
- Kältemittel R 404a

Z 2000 Art.-Nr. 46710712001-0-0-0
steckerfertig inkl. Aggregat, Kühlvolumen 1,5 m³

B x T x H in mm	1100 x 1240 x 2280
Temp.-Bereich	-2 bis +8 °C bei 30 °C UT
Anschlusswert	850 W / 230 V
Energieverbrauch	5,0 kWh / 24 h

€ 2.699,-

Z 2000 TK Art.-Nr. 46710714001-0-0-0
steckerfertig inkl. Aggregat, Tiefkühlvolumen 1,5 m³

B x T x H in mm	1100 x 1240 x 2280
Temp.-Bereich	-18 bis -23 °C bei 30 °C UT
Anschlusswert	940 W / 230 V
Energieverbrauch	15,5 kWh / 24 h

€ 3.161,-

Schnellkühler / Schockfroster SF 23

für bis zu 3 x GN 2/3

Produktdetails

- Kapazität Schnellkühlen (von +90 °C auf +3 °C): 8 kg
- Kapazität Schockfrosten (von +90 °C auf -18 °C): 5 kg
- Arbeitstemperatur bedarfsgerecht bis -35 °C
- leicht entnehmbares CNS-Schienengestell mit 3 Einschüben
- Kerntemperaturfühler
- innen und außen aus CNS 1.4301, Scotch-Brite-Außensatinierung
- 60 mm PUR-Hartschaumisolierung, FKW- und FCKW-frei
- vierseitige Magnetgummidichtung
- automatische Abtauung und Tauwasserverdunstung
- Kältemittel R 404A

SF 23 Art.-Nr. 4740511813
für bis zu 3 x GN 2/3

B x T x H in mm	560 x 560 x 520
Anschlusswert	587 W / 230 V

€ 2.398,-

Schnellkühler / Schockfroster SF 51

für bis zu 5 x GN 1/1 oder EN 600 x 400 mm

Produktdetails

- Kapazität Schnellkühlen (von +90 °C auf +3 °C): 18 kg
- Kapazität Schockfrosten (von +90 °C auf -18 °C): 12 kg
- Arbeitstemperatur bedarfsgerecht bis -35 °C
- leicht entnehmbares CNS-Schienengestell mit 5 Einschüben für GN 1/1 oder EN 600 x 400 mm
- Kerntemperaturfühler
- elektronische Steuerung mit Digitaldisplay, 100 Programme speicherbar
- innen und außen aus CNS 1.4301
- Arbeitskammer mit gerundeten Kanten und Reinigungsabfluss
- 60 mm PUR-Hartschaumisolierung, FKW- und FCKW-frei
- selbstschließende Tür mit Magnetdichtung und Offenstellung bei 100°
- automatische Abtauung und Tauwasserverdunstung
- justierbare CNS-Stellfüße
- Kältemittel R 404A

SF 51 Art.Nr. 4740511812
für bis zu 5 x GN 1/1 oder EN 600 x 400 mm

B x T x H in mm	790 x 700 x 850
Anschlusswert	1350 W / 230 V

€ 3.129,-

Saladette SL 9 & Saladette SL 10

2 Türabteile, Ausschnitt für Bestückung mit Behältern GN 1/1

Produktdetails

- steckerfertig
- Umluftkühlung
- innen / außen aus CNS 1.4301
- auf drei Seiten eingeschäumter Verdampfer
- abgerundeter Boden
- CNS-Klappdeckel und Ausschnitt für Bestückung mit GN-Behältern 1/1 (Behälter nicht im Lieferumfang enthalten)
- Schneidbrett aus Polypropylen
- 1 Tragrost je Türabteil in Serie
- automatische Abtauung und Tauwasserverdunstung
- digitale Temperaturkontrolle
- vier justierbare Stellfüße
- Kältemittel R 600a

SL 9 Art.-Nr. 435109501
2 Türen, Ausschnitt für Bestückung mit 2 x GN 1/1 mit 200 mm Höhe und 2 x GN 1/4 mit 100 mm Höhe

B x T x H in mm	900 x 700 x 857 bis 877 (je nach Stellhöhe)
Temp.-Bereich	+2 bis +10 bei 32 °C UT
Anschlusswert	155 W / 230 V
Energieverbrauch	2,81 kWh / 24 h

€ 639,-

SL 10 Art.-Nr. 435104401
2 Türen, Ausschnitt für Bestückung mit 3 x GN 1/1 mit 150 mm Höhe

B x T x H in mm	1045 x 700 x 857
Höhe mit Füßen in mm	842 bis 877
Temp.-Bereich	+2 bis +10 °C bei 32 °C UT
Anschlusswert	175 W / 230 V
Energieverbrauch	2,5 kWh / 24 h

€ 849,-

12 + 4% = 24?

Auf unsere COOL-LINE Produkte gewähren wir 12 Monate Gewährleistung. Mit einem Aufpreis von nur 4% des jeweiligen Bruttopreises können Sie diese Gewährleistung auf insgesamt 24 Monate verlängern.

Pizzakühltisch PT 9

2 Türabteile

Produktdetails

- steckerfertig
- Umluftkühlung
- innen / außen aus CNS 1.4301
- gekühlte Arbeitsplatte aus Granit
- Ausschnitt für 5 GN-Behälter 1/6 bis 150 mm Höhe (Behälter nicht im Lieferumfang enthalten)
- auf drei Seiten eingeschäumter Verdampfer
- abgerundeter Boden
- automatische Abtauung und Tauwasserverdunstung
- digitale Temperaturkontrolle
- selbstschließende Türen mit Magnetdichtung
- 1 Tragrost je Türabteil in Serie
- 4 justierbare Stellfüße
- Kältemittel R 600a

PT 9 Art.-Nr. 435209001
mit gekühlter Arbeitsplatte aus Granit, Ausschnitt für 5 x GN 1/6

B x T x H in mm	900 x 700 x 857 bis 877 (je nach Stellhöhe) / 1200
Temp.-Bereich	+2 bis +10 °C bei 32 °C UT
Anschlusswert	155 W / 230 V
Energieverbrauch	2,2 kWh / 24 h

€ 779,-

Saladette SLIM & SL 3T

wahlweise mit 1 oder 3 Türen

Produktdetails

- steckerfertig mit Umluftkühlung
- innen / außen aus CNS 1.4301
- auf drei Seiten eingeschäumter Verdampfer
- abgerundeter Boden
- CNS-Klappdeckel und Ausschnitt für Bestückung mit GN-Behältern 1/1 (Behälter nicht im Lieferumfang enthalten)
- Schneidbrett aus Polypropylen
- 1 Tragrost je Türabteil in Serie
- automatische Abtauung und Tauwasserverdunstung
- digitale Temperaturkontrolle
- vier justierbare Stellfüße, +/- 20 mm
- Kältemittel R 600a

SLIM Art.-Nr. 435105501
1 Tür und Ausschnitt für Bestückung mit GN-Behälter 1/1

B x T x H in mm	438 x 700 x 882
Temp.-Bereich	+2 bis +10 bei 32 °C UT
Anschlusswert	125 W / 230 V
Energieverbrauch	1,95 kWh / 24 h

€ 615,-

SL 3T Art.-Nr. 435104301
3 Türen,
Ausschnitt für Bestückung mit 4 x GN 1/1 mit 150 mm Höhe

B x T x H in mm	1365 x 700 x 850
Temp.-Bereich	+2 bis +10 °C bei 32 °C UT
Anschlusswert	235 W / 230 V
Energieverbrauch	3,15 kWh / 24 h

€ 1.049,-

Universalkühltisch Serie SLIM

1 Abteil, Ausstattung wahlweise mit Türabteil oder Schubladen

Produktdetails

- steckerfertig für GN 1/1
- Umluftkühlung
- innen / außen, inkl. Arbeitsplatte, aus CNS 1.4301
- Tür, bzw. Schubladen mit Magnetdichtung (Nutzhöhe je 150 mm)
- auf drei Seiten eingeschäumter Verdampfer
- automatische Abtauung und Tauwasserverdunstung
- digitale Temperaturkontrolle
- 1 Tragrost je Türabteil in Serie
- 4 justierbare Stellfüße
- Kältemittel R 600a

SLIM 1T Art.-Nr. 435304501
Ausstattung mit 1 Türabteil

B x T x H in mm	438 x 700 x 875
Temp.-Bereich	+2 bis +8 bei 32 °C / 55%
Anschlusswert	100 W / 230 V
Energieverbrauch*	676 kWh / Jahr 1,85 kWh / 24 h
Energieeffizienzklasse*	B

€ 609,-

SLIM 2Z Art.-Nr. 435504501
Ausstattung mit 2 x 1/2 Schubladen

B x T x H in mm	438 x 700 x 875
Temp.-Bereich	+2 bis +8 bei 32 °C / 55%
Anschlusswert	100 W / 230 V
Energieverbrauch*	682 kWh / Jahr 1,85 kWh / 24 h
Energieeffizienzklasse*	B

Unterbau oder Wandbefestigung empfehlenswert

€ 869,-

* Angaben nach der seit dem 01.07.2016 gültigen EU-Verordnung 2015/1094 für Energieverbrauchskennzeichnung gewerblicher Kühl- und Gefrierlagergeräte

Kühltisch Serie KTM GN 1/1

wahlweise mit 2 oder 3 Abteilen

Produktdetails

- steckerfertig mit Umluftkühlung
- für GN 1/1 - 100
- innen / außen (Sichtseiten) aus CNS 1.4301, Rückwand verzinkt
- Innenraum mit gerundeten Ecken
- selbstschließende Türen mit Griffleiste und Magnetdichtungsrahmen
- 1 Tragrost je Türabteil in Serie
- automatische Abtauung
- elektronische Steuerung mit digitalem Thermostat
- justierbare CNS-Stellfüße
- sockelfähig
- Kältemittel R 600a
- je Türabteil sind auch folgende Schubladensätze frei wählbar:
  – 1 x 1/3 und 1 x 2/3 Schubladen
  – 2 x 1/2 Schubladen
  – 3 x 1/3 Schubladen

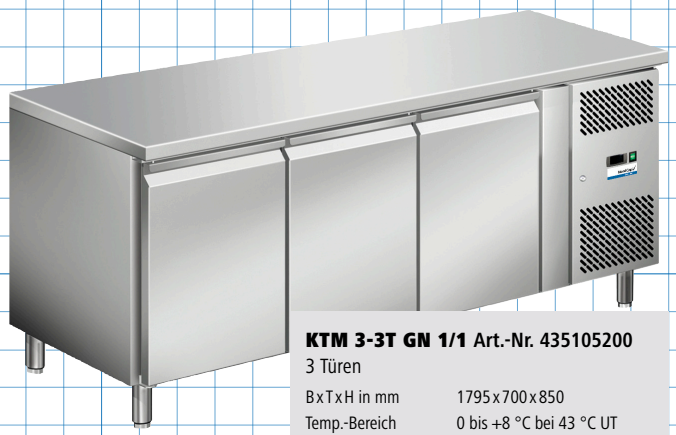

KTM 3-3T GN 1/1 Art.-Nr. 435105200
3 Türen

B x T x H in mm	1795 x 700 x 850
Temp.-Bereich	0 bis +8 °C bei 43 °C UT
Anschlusswert	300 W / 230 V
Energieverbrauch*	894 kWh / Jahr | 2,45 kWh / 24 h
Energieeffizienzklasse*	B

€ 1.399,-

KTM 2-2T GN 1/1 Art.-Nr. 435105100
2 Türen

B x T x H in mm	1360 x 700 x 850
Temp.-Bereich	0 bis +8 °C bei 43 °C UT
Anschlusswert	300 W / 230 V
Energieverbrauch*	724 kWh / Jahr | 1,98 kwh / 24 h
Energieeffizienzklasse*	B

€ 1.155,-

KTM 3-2T 2Z GN 1/1 Art.-Nr. 435105220
2 Türen, 2 Schubladen 1/2

B x T x H in mm	1795 x 700 x 850
Temp.-Bereich	0 bis +8 °C bei 43 °C UT
Anschlusswert	300 W / 230 V
Energieverbrauch*	821 kWh / Jahr | 2,45 kWh / 24 h
Energieeffizienzklasse*	B

€ 1.698,-

KTM 2-1T 2Z GN 1/1 Art.-Nr. 435105120
1 Tür, 2 Schubladen 1/2

B x T x H in mm	1360 x 700 x 850
Temp.-Bereich	0 bis +8 °C bei 43 °C UT
Anschlusswert	300 W / 230 V
Energieverbrauch*	723 kWh / Jahr | 1,98 kwh / 24 h
Energieeffizienzklasse*	B

€ 1.429,-

KTM 3-1T 4Z GN 1/1 Art.-Nr. 435105240
1 Tür, 4 Schubladen 1/2

B x T x H in mm	1795 x 700 x 850
Temp.-Bereich	0 bis +8 °C bei 43 °C UT
Anschlusswert	300 W / 230 V
Energieverbrauch*	795 kWh / Jahr | 2,45 kWh / 24 h
Energieeffizienzklasse*	B

€ 1.969,-

KTM 2-4Z GN 1/1 Art.-Nr. 435105140
4 Schubladen 1/2

B x T x H in mm	1360 x 700 x 850
Temp.-Bereich	0 bis +8 °C bei 43 °C UT
Anschlusswert	300 W / 230 V
Energieverbrauch*	725 kWh / Jahr | 1,98 kwh / 24 h
Energieeffizienzklasse*	B

€ 1.798,-

KTM 3-6Z GN 1/1 Art.-Nr. 435105260
6 Schubladen 1/2

B x T x H in mm	1795 x 700 x 850
Temp.-Bereich	0 bis +8 °C bei 43 °C UT
Anschlusswert	300 W / 230 V
Energieverbrauch*	964 kWh / Jahr | 2,45 kWh / 24 h
Energieeffizienzklasse*	C

€ 2.239,-

* Angaben nach der seit dem 01.07.2016 gültigen EU-Verordnung 2015/1094 für Energieverbrauchskennzeichnung gewerblicher Kühl- und Gefrierlagergeräte

Universalkühltisch Serie KT

2 oder 3 Abteile, mit Türen und/oder Schubladen

Produktdetails

- steckerfertig für GN 1/1 (bei Schubladen nur bis 100 mm Höhe)
- Umluftkühlung
- innen/außen, inkl. Arbeitsplatte, aus CNS 1.4301
- Türen mit Magnetdichtung
- automatische Abtauung und Tauwasserverdunstung
- digitale Temperaturkontrolle
- 1 Tragrost je Türabteil in Serie
- 4 justierbare Stellfüße
- auf drei Seiten eingeschäumter Verdampfer
- Kältemittel R 600a

KT 9 2T Art.-Nr. 435309001

2 Türen

B x T x H in mm	900 x 700 x 857 bis 877 (je nach Stellhöhe)
Temp.-Bereich	+2 bis +8 °C bei 32 °C UT
Anschlusswert	155 W/230 V
Energieverbrauch*	1139 kWh/Jahr | 3,12 kWh/24 h
Energieeffizienzklasse*	C

€ 759,-

KT 9 1T-2Z Art.-Nr. 435409001

1 Tür, 2 Schubladen 1/2 für Behälter bis 100 mm Höhe

B x T x H in mm	900 x 700 x 857 bis 877 (je nach Stellhöhe)
Temp.-Bereich	+2 bis +8 °C bei 32 °C UT
Anschlusswert	155 W/230 V
Energieverbrauch*	1026 kWh/Jahr | 2,81 kWh/24 h
Energieeffizienzklasse*	C

€ 979,-

KT 9 4Z Art.-Nr. 435509001

4 Schubladen 1/2 für Behälter bis 100 mm Höhe

B x T x H in mm	900 x 700 x 857 bis 877 (je nach Stellhöhe)
Temp.-Bereich	+2 bis +8 °C bei 32 °C UT
Anschlusswert	155 W/230 V
Energieverbrauch*	1040 kWh/Jahr | 2,85 kWh/24 h
Energieeffizienzklasse*	C

€ 1.169,-

12 + 4% = 24?

Auf unsere COOL-LINE Produkte gewähren wir 12 Monate Gewährleistung. Mit einem Aufpreis von nur 4% des jeweiligen Bruttopreises können Sie diese Gewährleistung auf insgesamt 24 Monate verlängern

KT 13 3T Art.-Nr. 435609001

3 Türen

B x T x H in mm	1365 x 700 x 857 bis 877 (je nach Stellhöhe)
Temp.-Bereich	+2 bis +8 °C bei 32 °C UT
Anschlusswert	235 W/230 V
Energieverbrauch*	1150 kWh/Jahr | 3,15 kWh/24 h
Energieeffizienzklasse*	C

€ 979,-

KT 13 6Z Art.-Nr. 435709001

6 Schubladen

B x T x H in mm	1365 x 700 x 857 bis 877 (je nach Stellhöhe)
Temp.-Bereich	+2 bis +8 °C bei 32 °C UT
Anschlusswert	235 W/230 V
Energieverbrauch*	1110 kWh/Jahr | 3,15 kWh/24 h
Energieeffizienzklasse*	C

€ 2.109,-

* Angaben nach der seit dem 01.07.2016 gültigen EU-Verordnung 2015/1094 für Energieverbrauchskennzeichnung gewerblicher Kühl- und Gefrierlagergeräte

Kühltisch Serie KT GN 1/1

wahlweise mit 2, 3 oder 4 Abteilen

Produktdetails

- steckerfertig mit Umluftkühlung
- passend für GN 1/1
- außen aus CNS 1.4301 und Edelstahl 1.4509
- Innenraum aus Edelstahl 1.4509 mit gerundeten Ecken
- 1 Tragrost je Türabteil in Serie
- selbstschließende Türen mit Griffleiste und Magnetdichtungsrahmen
- automatische Abtauung und Tauwasserverdunstung
- elektronische Steuerung mit digitalem Thermostat
- justierbare CNS-Stellfüße
- Kältemittel R 134a

KT 1320 GN 1/1

B x T x H in mm	1320 x 700 x 850
Temp.-Bereich	-2 bis +8 °C bei 43 °C UT
Anschlusswert	190 W / 230 V

made in EUROPE

KT 1320 2T
Art.-Nr. 46710102401-K-0-0
steckerfertig, 2 Türen

Energieverbrauch*	788 kWh / Jahr
Energieeffizienzklasse*	C

€ 1.699,-

KT 1320 1T 2Z
Art.-Nr. 46710102401-K-0-A
steckerfertig, 1 Tür, 2 Schubladen 1/2

Energieverbrauch*	770 kWh / Jahr
Energieeffizienzklasse*	C

€ 1.984,-

KT 1320 4Z
Art.-Nr. 46710102401-K-0-C
steckerfertig, 4 Schubladen 1/2

Energieverbrauch*	767 kWh / Jahr
Energieeffizienzklasse*	C

€ 2.344,-

KT 1755 GN 1/1

B x T x H in mm	1755 x 700 x 850
Temp.-Bereich	-2 bis +8 °C bei 43 °C UT
Anschlusswert	230 W / 230 V

KT 1755 3T
Art.-Nr. 46710102402-K-0-0
steckerfertig, 3 Türen

Energieverbrauch*	876 kWh / Jahr
Energieeffizienzklasse*	C

€ 2.059,-

KT 1755 2T 2Z
Art.-Nr. 46710102402-K-0-A
steckerfertig, 2 Türen, 2 Schubladen 1/2

Energieverbrauch*	858 kWh / Jahr
Energieeffizienzklasse*	C

€ 2.314,-

KT 1755 1T 4Z
Art.-Nr. 46710102402-K-0-C
steckerfertig, 1 Tür, 4 Schubladen 1/2

Energieverbrauch*	840 kWh / Jahr
Energieeffizienzklasse*	C

€ 2.678,-

KT 1755 6Z
Art.-Nr. 46710102402-K-0-E
steckerfertig, 6 Schubladen 1/2

Energieverbrauch*	829 kWh / Jahr
Energieeffizienzklasse*	C

€ 3.027,-

* Angaben nach der seit dem 01.07.2016 gültigen EU-Verordnung 2015/1094 für Energieverbrauchskennzeichnung gewerblicher Kühl- und Gefrierlagergeräte

KT 2190 GN 1/1

B x T x H in mm	2190 x 700 x 850
Temp.-Bereich	-2 bis +8 °C bei 40 °C UT
Anschlusswert	280 W / 230 V

made in EUROPE

KT 2190 4T
Art.-Nr. 46710102403-K-0-0
steckerfertig, 4 Türen
Energieverbrauch* 1139 kWh / Jahr
Energieeffizienzklasse* C

€ 2.549,-

KT 2190 3T 2Z
Art.-Nr. 46710102403-K-0-A
steckerfertig, 3 Türen, 2 Schubladen 1/2
Energieverbrauch* 1128 kWh / Jahr
Energieeffizienzklasse* C

€ 2.922,-

KT 2190 2T 4Z
Art.-Nr. 46710102403-K-0-C
steckerfertig, 2 Türen, 4 Schubladen 1/2
Energieverbrauch* 1121 kWh / Jahr
Energieeffizienzklasse* C

€ 3.294,-

KT 2190 1T 6Z
Art.-Nr. 46710102403-K-0-E
steckerfertig, 1 Tür, 6 Schubladen 1/2
Energieverbrauch* 1117 kWh / Jahr
Energieeffizienzklasse* C

€ 3.647,-

KT 2190 8Z
Art.-Nr. 46710102403-K-0-G
steckerfertig, 8 Schubladen 1/2
Energieverbrauch* 1113 kWh / Jahr
Energieeffizienzklasse* C

€ 3.997,-

* Angaben nach der seit dem 01.07.2016 gültigen EU-Verordnung 2015/1094 für Energieverbrauchskennzeichnung gewerblicher Kühl- und Gefrierlagergeräte

Getränketheke COOL-LINE

Spülenunterbau wahlweise links oder rechts angeordnet

Produktdetails

- steckerfertig
- je nach Modell mit Chromstahl-Flügeltüren und/oder mit 2 übereinander angeordneten Chromstahl-Rollenauszügen (Nutzhöhe je Auszug 355 mm)
- Spülenunterbau wahlweise links oder rechts angeordnet
- Thekenkorpus innen, Mittel- und Querstege, Unterschrankfronten, Türen und Züge aus Chromstahl, Seiten und Rückwand aus verzinktem Stahlblech
- Sockel 40 x 40 mm gast- und wirtseitig verzinkt
- Umluftverdampfer in Mittelausführung
- automatische Tauwasserverdunstung
- Steuerung mechanisch
- Türen und Auszüge mit leicht wechselbaren Magnetdichtungen
- abgebildete Schanktischabdeckung & Zapfsäule gehören nicht zum serienmäßigen Lieferumfang
- Kältemittel R 134a

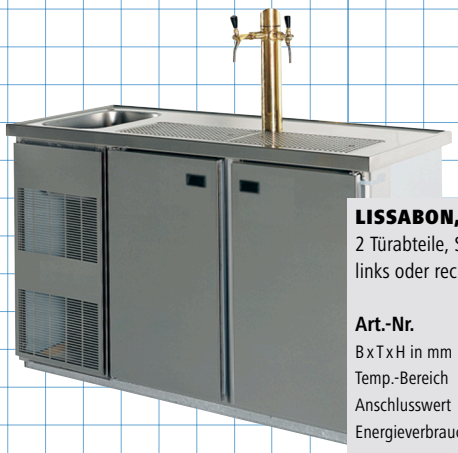

LISSABON, ohne Abdeckung
2 Türabteile, Spülenunterbau wahlweise links oder rechts

Art.-Nr.	**427400200**
B x T x H in mm	1550 x 643 x 930
Temp.-Bereich	+2 bis +12 °C bei 43 °C UT
Anschlusswert	277 W / 230 V
Energieverbrauch	3,6 kWh / 24 h

€ 1.775,-

inkl. Schanktischabdeckung SAD 1600-1 CNS: € 2.654,-

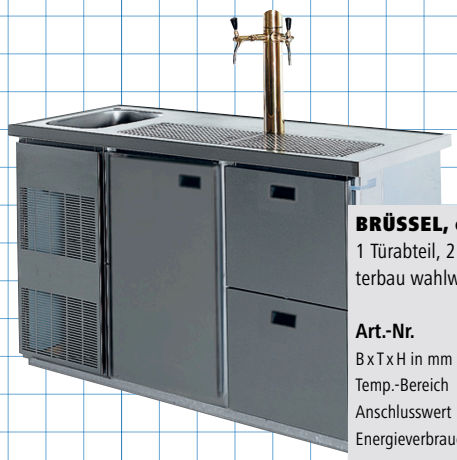

BRÜSSEL, ohne Abdeckung
1 Türabteil, 2 Rollenauszüge, Spülenunterbau wahlweise links oder rechts

Art.-Nr.	**427400100**
B x T x H in mm	1550 x 643 x 930
Temp.-Bereich	+2 bis +12 °C bei 43 °C UT
Anschlusswert	277 W / 230 V
Energieverbrauch	3,6 kWh / 24 h

€ 2.085,-

inkl. Schanktischabdeckung SAD 1600-1 CNS: € 2.964,-

BERN, ohne Abdeckung
2 Türabteile, Spülenunterbau wahlweise links oder rechts

Art.-Nr.	**427400000**
B x T x H in mm	1900 x 643 x 930
Temp.-Bereich	+2 bis +12 °C bei 43 °C UT
Anschlusswert	302 W / 230 V
Energieverbrauch	3,6 kWh / 24 h

€ 1.849,-

inkl. Schanktischabdeckung SAD 1950-2 CNS: € 2.915,-

OSLO, ohne Abdeckung
1 Türabteil, 2 Rollenauszüge, Spülenunterbau wahlweise links oder rechts

Art.-Nr.	**427400300**
B x T x H in mm	1900 x 643 x 930
Temp.-Bereich	+2 bis +12 °C bei 43 °C UT
Anschlusswert	277 W / 230 V
Energieverbrauch	3,6 kWh / 24 h

€ 2.139,-

inkl. Schanktischabdeckung SAD 1950-2 CNS: € 3.205,-

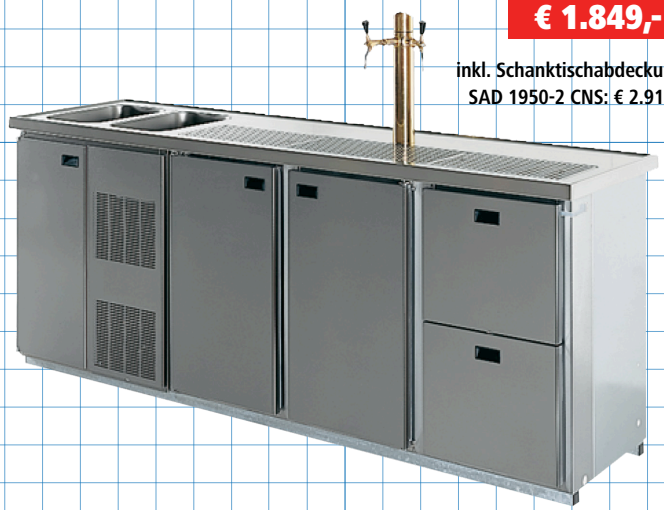

TURIN, ohne Abdeckung
2 Türabteile,2 Rollenauszüge, Spülenunterbau wahlweise links oder rechts angeordnet

Art.-Nr.	**427400400**
B x T x H in mm	2450 x 643 x 930
Temp.-Bereich	+2 bis +12 °C bei 43 °C UT
Anschlusswert	277 W / 230 V
Energieverbrauch	3,6 kWh / 24 h

€ 2.439,-

inkl. Schanktischabdeckung SAD 2500-2 CNS: € 3.678,-

Serienmäßiger Lieferumfang ohne Schanktischabdeckung, Schanksäule und Mischbatterie.

Schanktischabdeckung Serie SAD

passend für COOL-LINE Getränketheken
wahlweise mit 50 mm umlaufendem Wulstrandprofil oder gastseitiger Aufkantung,
bitte Position des Beckens rechts/links bei Bestellung angeben

Produktdetails

- tiefgezoge Tropfmulde mit Lochplatte
- Spülbecken 305 x 505 mm, wahlweise links oder rechts angeordnet
- Ausstattung mit Ab-/ Überlauf-Standrohrventil, Ablaufverbindung für Tropfmulde mit dem Becken, sowie Siphon

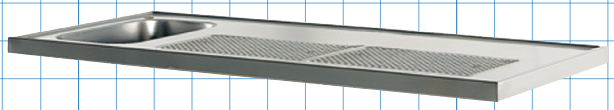

COOL-SAD 1600-1 CNS
1 Becken, wahlweise rechts oder links
passend für Getränketheken LISSABON und BRÜSSEL

Art.-Nr. 496160000CB

€ 879,-

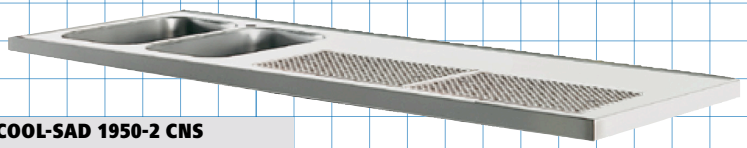

COOL-SAD 1950-2 CNS
2 Becken, wahlweise rechts oder links
passend für Getränketheken BERN und OSLO

Art.-Nr. 496195000CB

€ 1.066,-

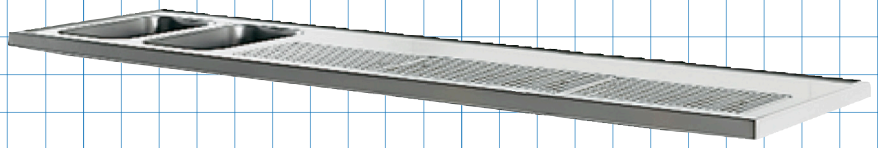

COOL-SAD 2500-2 CNS
2 Becken, wahlweise rechts oder links
passend für Getränketheke TURIN

Art.-Nr. 496250000CB

€ 1.239,-

Eiswürfelbereiter Serie SDE-L

Produktdetails

- steckerfertig mit vollautomatischer Produktionssteuerung
- integrierter Vorratsbehälter
- integriertes Reinigungssystem
- Außenverkleidung aus Edelstahl mit Scotch-Brite-Schliffbild und abgerundetem Kantenschutz
- Positiv-Sprühsystem
- Hohlwürfelgröße BxTxH in mm: circa 35 x 29 x 36
- Sprühdüsen, Verdampferabdeckung und Pumpenschlauch mit patentierter AGION® Antibacteria-Beschichtung
- verdeckter Hauptschalter
- serienmäßig mit Eisschaufel und Anschlussschlauch
- wassergekühlte Modelle unter www.nordcap.de
- Kältemittel R 134 a

SDE 18 L „The Cube"
Art.-Nr. 41320201060
luftgekühlt, Hohlwürfel,
Tagesleistung ca. 18 kg (bis zu 860 Stück), 4 kg Vorratsbehälter

BxTxH in mm	334x457x522
Anschlusswert	280 W/230 V
Energieverbrauch	5,3 kWh/24 h

€ 689,-

SDE 24 L
Art.-Nr. 41320201063
luftgekühlt, Hohlwürfel,
Tagesleistung ca. 24 kg (bis zu 1140 Stück), 6 kg Vorratsbehälter

BxTxH in mm	334x457x597
Anschlusswert	310 W/230 V
Energieverbrauch	5,1 kWh/24 h

€ 710,-

SDE 34 L
Art.-Nr. 41320301063
luftgekühlt, Hohlwürfel,
Tagesleistung ca. 32 kg (bis zu 1600 Stück), 10 kg Vorratsbehälter

BxTxH in mm	377x555x637
Anschlusswert	360 W/230 V
Energieverbrauch	6,4 kWh/24 h

€ 967,-

Kühlaufsatz Serie PA 14

Aufteilung passend für GN-Behälter 1/4

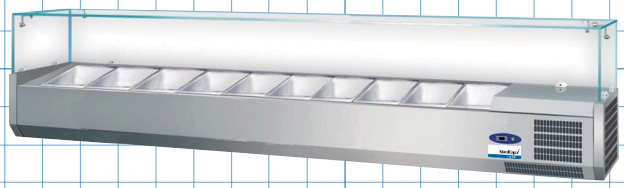

Produktdetails

- je nach Modell passend für 5 bis 10 x GN 1/4 bis 150 mm Höhe
- in CNS 1.4301 gefertigt
- benutzerfreundliche, elektronische Steuerung
- 4 justierbare Stellfüße
- Glasaufbau für den bedien- und gästeseitigen Schutz der Lebensmittel
- sparsamer Energieverbrauch
- Kältemittel R 600a

PA 14-120 Art.-Nr. 435141205
für 5 x GN 1/4-150

B x T x H in mm	1200 x 335 x 225 / 434
Temp.-Bereich	+2 bis +10 bei 35 °C UT
Anschlusswert	112 W / 230 V
Energieverbrauch	2,8 kWh / 24 h

€ 457,-

PA 14-150 Art.-Nr. 435141505
für 7 x GN 1/4-150

B x T x H in mm	1500 x 335 x 225 / 434
Temp.-Bereich	+2 bis +10 bei 35 °C UT
Anschlusswert	112 W / 230 V
Energieverbrauch	2,8 kWh / 24 h

€ 510,-

PA 14-180 Art.-Nr. 435141805
für 8 x GN 1/4-150

B x T x H in mm	1800 x 335 x 225 / 434
Temp.-Bereich	+2 bis +10 bei 35 °C UT
Anschlusswert	112 W / 230 V
Energieverbrauch	2,8 kWh / 24 h

€ 549,-

PA 14-200 Art.-Nr. 435142005
für 10 x GN 1/4-150

B x T x H in mm	2000 x 335 x 225 / 434
Temp.-Bereich	+2 bis +10 bei 35 °C UT
Anschlusswert	112 W / 230 V
Energieverbrauch	2,8 kWh / 24 h

€ 579,-

Kühlaufsatz Serie PA 13

Aufteilung passend für Behälter GN 1/3

Produktdetails

- je nach Modell passend für 3 bis 9 x GN 1/3 bis 150 mm Höhe
- in CNS 1.4301 gefertigt
- benutzerfreundliche, elektronische Steuerung
- 4 justierbare Stellfüße
- Glasaufbau für den bedien- und gästeseitigen Schutz der Lebensmittel
- sparsamer Energieverbrauch
- Kältemittel R 600a

PA 13-120 Art.-Nr. 435131205
für 3 x GN 1/3-150 + 1 x GN 1/2-150

B x T x H in mm	1200 x 395 x 225 / 434
Temp.-Bereich	+2 bis +10 bei 35 °C UT
Anschlusswert	112 W / 230 V
Energieverbrauch	2,8 kWh / 24 h

€ 475,-

PA 13-150 Art.-Nr. 435131505
für 6 x GN 1/3-150

B x T x H in mm	1500 x 395 x 225 / 434
Temp.-Bereich	+2 bis +10 bei 35 °C UT
Anschlusswert	112 W / 230 V
Energieverbrauch	2,8 kWh / 24 h

€ 525,-

PA 13-180 Art.-Nr. 435131805
für 8 x GN 1/3-150

B x T x H in mm	1800 x 395 x 225 / 434
Temp.-Bereich	+2 bis +10 bei 35 °C UT
Anschlusswert	112 W / 230 V
Energieverbrauch	2,8 kWh / 24 h

€ 590,-

PA 13-200 Art.-Nr. 435132005
für 9 x GN 1/3-150

B x T x H in mm	2000 x 395 x 225 / 434
Temp.-Bereich	+2 bis +10 bei 35 °C UT
Anschlusswert	112 W / 230 V
Energieverbrauch	4,2 kWh / 24 h

€ 655,-

12 + 4% = 24?

Auf unsere COOL-LINE Produkte gewähren wir 12 Monate Gewährleistung.
Mit einem Aufpreis von nur 4% des jeweiligen Bruttopreises können Sie diese Gewährleistung auf insgesamt 24 Monate verlängern.

Auftischkühlvitrine ATV 72

3 verstellbare Tragroste

Produktdetails

- Umluftkühlung
- außen Silber lackiertes Kunststoffgehäuse
- vierseitig Isolierglas
- LED-Beleuchtung
- 3 verstellbare Tragroste, Nutzmaß 340 x 320 mm
- mechanische Steuerung
- automatische Abtauung und Tauwasserverdunstung
- Kältemittel R 600a

ATV 72 Art.-Nr. 45110105
3 verstellbare Tragroste

B x T x H in mm	428 x 380 x 885
Temp.-Bereich	+4 bis +12 bei 25 °C UT
Anschlusswert	180 W / 230 V
Energieverbrauch	2,5 kWh / 24 h

€ 379,-

Salatbar DELIZIE M

Aufteilung 4 x GN 1/1, mit elektrischer Haubenbetätigung

made in EUROPE

Produktdetails

- steckerfertig mit statischer Kühlung
- für GN-Behälter bis max. 150 mm Höhe
  z.B. 4 x GN 1/1 oder 8 x GN 1/2 oder 4 x GN 2/3 + 4 x GN 1/3 oder 9 x GN 1/3
- außen aus furniertem Holz, Farbe: Walnuss dunkel
- Innenverkleidung aus CNS 1.4301
- elektrische Haubenbetätigung
- elektronischer Thermostat
- automatische Abtauung
- serienmäßig mit 4 Lenkrollen, davon 2 feststellbar
- 3 Edelstahlstege (530 mm) zur Unterteilung der Wanne
- Kältemittel R 404A

DELIZIE M Art.-Nr. 455464828

Aufteilung 4 x GN 1/1, mit elektrischer Haubenbetätigung, Walnuss dunkel

B x T x H in mm	1422 x 750 x 1100
	Höhe bei geöffnetem Deckel: 1474 mm
Temp.-Bereich	+6 bis +10 °C bei 25 °C UT
Anschlusswert	440 W / 230 V

€ 2.199,-

kurze Tablettrutsche aus Holz **Art.-Nr. 455464923** **€ 59,-**

lange Tablettrutsche aus Holz **Art.-Nr. 455464924** **€ 86,-**

12 + 4% = 24?

Auf unsere COOL-LINE Produkte gewähren wir 12 Monate Gewährleistung. Mit einem Aufpreis von nur 4% des jeweiligen Bruttopreises können Sie diese Gewährleistung auf insgesamt 24 Monate verlängern.

Panoramakühlvitrine Serie PV 35

wahlweise mit 5 verstellbaren Glaszwischenetagen
oder einem Drehgestell mit 5 runden, fixierten Glastabletts

Produktdetails

- 4-seitiger Glaseinblick
- Umluftkühlung
- Innenraum mit 5 höhenverstellbaren Glaszwischenetagen (500 x 430 mm) oder mit 1 Drehgestell mit 5 runden, fixierten Glastabletts (Ø 465 mm)
- elektronische Steuerung mit Digitalanzeige
- automatische Abtauung
- helle LED-Warenausleuchtung, gesondert schaltbar
- Verkleidung aus Stahlblech in lichtgrau und schwarz lackiert
- 4 Lenkrollen, 2 davon feststellbar
- Tür mit Magnetdichtung und Türgriff
- geräuscharmer Laufbetrieb
- Kältemittel R 404A

PV 35 R CL Art.-Nr. 45520351
1 Drehgestell mit 5 runden,
fixierten Glastabletts ø 465 mm

B x T x H in mm	680 x 690 x 1820
Temp.-Bereich	+4 bis +10 °C bei 25 °C UT / 60% RF
Anschlusswert	590 W / 230 V
Energieverbrauch	10,2 kWh / 24 h

€ 2.098,-

PV 35 CL Art.-Nr. 45510351
5 in der Höhe verstellbare Glasetagen
(500 x 430 mm)

B x T x H in mm	680 x 690 x 1820
Temp.-Bereich	+4 bis +10 °C bei 25 °C UT / 60% RF
Anschlusswert	580 W / 230 V
Energieverbrauch	10 kWh / 24 h

€ 1.959,-

Tiefkühltruhe Serie TKT

mit Schloss und Innenbeleuchtung

Produktdetails

- steckerfertig mit statischer Kühlung
- Außenverkleidung aus weißem, pulverbeschichtetem Stahlblech
- Innenbehälter aus gehämmertem Aluminium
- manuelle Abtauung, Tauwasserablauf
- 60 mm starke Isolierung
- Innenbeleuchtung
- mechanische Steuerung
- Thermometer
- Griff mit integriertem Schloss
- 4 Lenkrollen
- Kältemittel R 600a

TKT 305 Art.-Nr. 435700305
1 Korb in Serie, Nettoinhalt: 273 l

B x T x H in mm	984 x 700 x 945
Tiefe Korpus	600 mm
innen	860 x 480 x 725
Temp.-Bereich	-14 bis -24 °C bei 43 °C UT
Anschlusswert	120 W / 230 V
Energieverbrauch	1,08 kWh / 24 h

€ 449,-

TKT 405 Art.-Nr. 435700405
2 Körbe in Serie, Nettoinhalt: 377 l

B x T x H in mm	1284 x 700 x 945
Tiefe Korpus	600 mm
innen	1160 x 480 x 725
Temp.-Bereich	-14 bis -24 °C bei 43 °C UT
Anschlusswert	150 W / 230 V
Energieverbrauch	1,32 kWh / 24 h

€ 499,-

TKT 505 Art.-Nr. 435700505
2 Körbe in Serie, Nettoinhalt: 454 l

B x T x H in mm	1504 x 700 x 945
Tiefe Korpus	600 mm
innen	1380 x 480 x 725
Temp.-Bereich	-14 bis -24 °C bei 43 °C UT
Anschlusswert	150 W / 230 V
Energieverbrauch	1,51 kWh / 24 h

€ 555,-

TKT 605 Art.-Nr. 435700605
3 Körbe in Serie, Nettoinhalt: 557 l

B x T x H in mm	1804 x 700 x 945
Tiefe Korpus	600 mm
innen	1680 x 480 x 725
Temp.-Bereich	-14 bis -24 °C bei 43 °C UT
Anschlusswert	220 W / 230 V
Energieverbrauch	1,76 kWh / 24 h

€ 679,-

Speiseeisvitrine Serie ISETTA TP STD

statische Kühlung, eckige Verglasung, ab Modell 6 TP STD mit Reservefach

made in EUROPE

- steckerfertige Eisvitrine mit statischer Kühlung
- eckiger Glasaufbau aus Sicherheitsglas
- Bedienseite mit aufklappbarer, gerader Plexiglasabdeckung
- Außenverkleidung aus weiß plastifiziertem Stahlblech
- Innenbeleuchtung
- automatische Abtauung
- doppelreihige Anordnung der Eisschalen möglich
- extra hohe Innenwanne für Eisschalen bis 240 mm Höhe oder mit 120 mm Höhe in doppelter Lage
- gekühltes Reservefach (außer Modell 4 TP STD), zur kurzfristigen Lagerung, mit Tür und abgerundeter Griffmulde, nicht gesondert regelbar
- 2 Doppellenkrollen, feststellbar
- 60 mm starke Energiesparisolierung
- Version TP, entwickelt und getestet für Klimaklasse 4+ (+35 °C UT und 70% RF)
- Kältemittel R 404A oder R 290

Speiseeisvitrinen sind grundsätzlich nicht für die Lagerung von Speiseeis, z.B. über Nacht, geeignet! Hierfür empfiehlt sich ein Eiscreme-Lagerschrank.

ISETTA 4 TP STD Art.-Nr. 4530230004001
ohne Reservefach

B x T x H in mm	824 x 760 x 1176
Temp.-Bereich	-14 bis -16 °C bei +35 °C UT / 70% RF
Anschlusswert	300 W / 230 V
Energieverbrauch	5,3 kWh / 24 h

€ 1.689,-

ISETTA 6 TP STD Art.-Nr. 4530230006001
gekühltes Reservefach

B x T x H in mm	1184 x 800 x 1176
Temp.-Bereich	-14 bis -16 °C bei +35 °C UT / 70% RF
Anschlusswert	470 W / 230 V
Energieverbrauch	9,1 kWh / 24 h

€ 1.799,-

ISETTA 7 TP STD Art.-Nr. 4530230007001
gekühltes Reservefach

B x T x H in mm	1354 x 800 x 1176
Temp.-Bereich	-14 bis -16 °C bei +35 °C UT / 70% RF
Anschlusswert	455 W / 230 V
Energieverbrauch	9,4 kWh / 24 h

€ 1.899,-

Tiefkühllagerschrank LF 625 N ECO

bis zu 40% Energieeinsparung gegenüber vergleichbarem Standardmodell

12 + 4% = 24?
Auf unsere COOL-LINE Produkte gewähren wir 12 Monate Gewährleistung. Mit einem Aufpreis von nur 4% des jeweiligen Bruttopreises können Sie diese Gewährleistung auf insgesamt 24 Monate verlängern.

- statische Kühlung mit zusätzlichem Umluftventilator
- innen und außen Stahlblech, weiß
- 5 Tragroste, GN 2/1 (650 x 530 mm), weiß beschichtet und 5 Paar Auflageschienen in Serie
- Türanschlag rechts, wechselbar
- Schloss
- digitale Steuerung
- Thermometer
- manuelle Abtauung
- spezieller wartungsarmer Kondensator (Wärmetauscher)
- 4 Rollen und 2 justierbare Stellfüße
- Kältemittel R 290

LF 625 N ECO Art.-Nr. 465150625
ohne Reservefach

B x T x H in mm	670 x 909 x 1945
innen	550 x 740 x 1450
Bruttoinhalt	600 l
Temp.-Bereich	-10 bis -25 °C bei +30 °C UT / 55 % RF
Anschlusswert	300 W / 230 V
Energieverbrauch*	2138,9 kWh / Jahr
Energieeffizienzklasse*	D

made in EUROPE

€ 1.625,-

* Angaben nach der seit dem 01.07.2016 gültigen EU-Verordnung 2015/1094 für Energieverbrauchskennzeichnung gewerblicher Kühl- und Gefrierlagergeräte

Freikühltheke Serie J-ST und J-UM

steckerfertig, wahlweise mit statischer Kühlung und Unterbaukühlung (Serie J-ST) oder Umluftkühlung und Unterbaukühlung (Serie J-UM)

Produktdetails

- steckerfertig mit statischer Kühlung (Serie ST) oder Umluftkühlung (Serie UM)
- automatische Abtauung
- Auslagefläche aus Edelstahl, Arbeitsplatte aus Granit
- Zwischenetage aus Glas
- Frontdekor blau marmoriert, graue Seitenteile aus stoßfestem ABS-Kunststoff
- Unterbau mit Tür(en) und unabhängigem Verdampfersystem
- beschichteter Verdampfer bei Version mit statischer Kühlung (Serie J-ST)
- Beleuchtung
- nach vorn aufklappbare Frontscheibe mit Antibeschlagheizung
- Kältemittel R 404A oder R 290

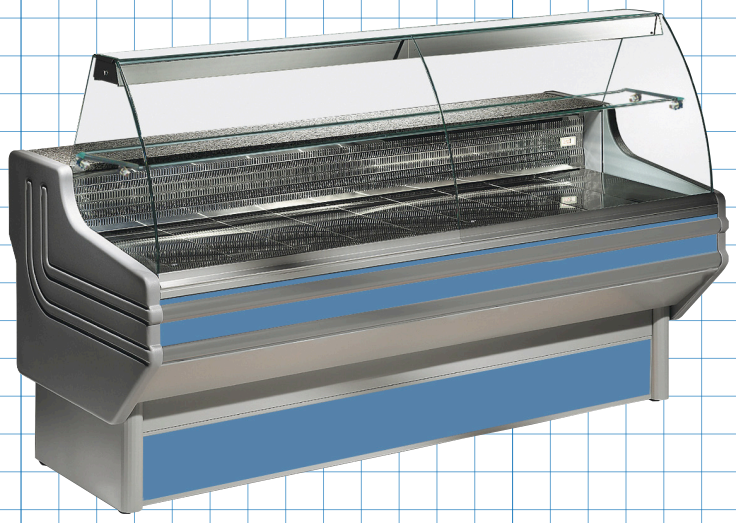

J 100 ST Art.-Nr. 50604011001
statische Kühlung,
Unterbaukühlung mit 1 Tür / 126 l

B x T x H in mm	1040 x 930 x 1270
Temp.-Bereich	+4 bis +6 bei 25 °C UT
Ausstellfläche	600 mm tief, 0,55 m²
Anschlusswert	193 W / 230 V
Energieverbrauch	2,0 kWh / 24 h

€ 1.639,-

J 150 ST Art.-Nr. 50604011501
statische Kühlung,
Unterbaukühlung mit 1 Tür / 196 l

B x T x H in mm	1500 x 930 x 1270
Temp.-Bereich	+4 bis +6 bei 25 °C UT
Ausstellfläche	600 mm tief, 0,84 m²
Anschlusswert	193 W / 230 V
Energieverbrauch	3,0 kWh / 24 h

€ 1.925,-

J 200 ST Art.-Nr. 50604012001
statische Kühlung,
Unterbaukühlung mit 2 Türen / 260 l

B x T x H in mm	2000 x 930 x 1270
Temp.-Bereich	+4 bis +6 bei 25 °C UT
Ausstellfläche	600 mm tief, 1,14 m²
Anschlusswert	274 W / 230 V
Energieverbrauch	4,0 kWh / 24 h

€ 2.269,-

J 250 ST Art.-Nr. 50604012501
statische Kühlung,
Unterbaukühlung mit 3 Türen / 330 l

B x T x H in mm	2500 x 930 x 1270
Temp.-Bereich	+4 bis +6 bei 25 °C UT
Ausstellfläche	600 mm tief, 1,40 m²
Anschlusswert	373 W / 230 V
Energieverbrauch	6,0 kWh / 24 h

€ 2.599,-

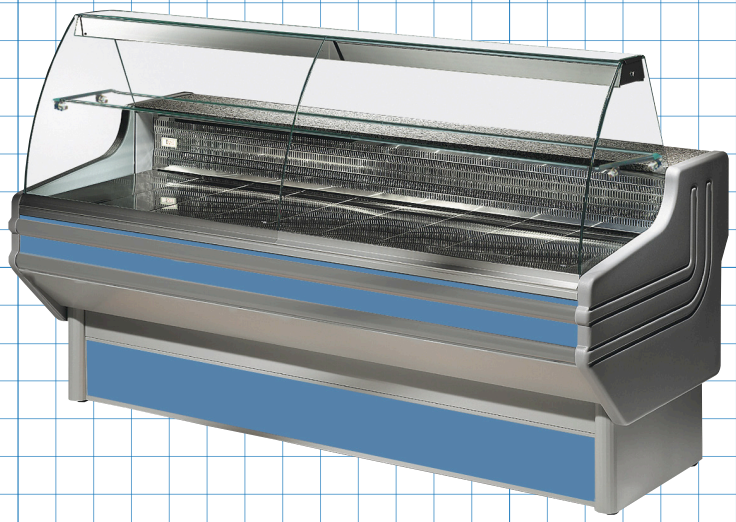

J 100 UM Art.-Nr. 50604021001
Umluftkühlung,
Unterbaukühlung mit 1 Tür / 90 l

B x T x H in mm	1040 x 930 x 1235
Temp.-Bereich	0 bis +2 bei 25 °C UT
Ausstellfläche	665 mm tief, 0,64 m²
Anschlusswert	300 W / 230 V
Energieverbrauch	4,0 kWh / 24 h

€ 1.999,-

J 150 UM Art.-Nr. 50604021501
Umluftkühlung,
Unterbaukühlung mit 1 Tür / 131 l

B x T x H in mm	1500 x 930 x 1235
Temp.-Bereich	0 bis +2 bei 25 °C UT
Ausstellfläche	665 mm tief, 0,99 m²
Anschlusswert	373 W / 230 V
Energieverbrauch	5,0 kWh / 24 h

€ 2.335,-

J 200 UM Art.-Nr. 50604022001
Umluftkühlung,
Unterbaukühlung mit 2 Türen / 177 l

B x T x H in mm	2000 x 930 x 1235
Temp.-Bereich	0 bis +2 bei 25 °C UT
Ausstellfläche	665 mm tief, 1,34 m²
Anschlusswert	537 W / 230 V
Energieverbrauch	6,0 kWh / 24 h

€ 2.739,-

J 250 UM Art.-Nr. 50604022501
Umluftkühlung,
Unterbaukühlung mit 3 Türen / 233 l

B x T x H in mm	2500 x 930 x 1235
Temp.-Bereich	0 bis +2 bei 25 °C UT
Ausstellfläche	665 mm tief, 1,69 m²
Anschlusswert	550 W / 230 V
Energieverbrauch	8,0 kWh / 24 h

€ 3.195,-

Freikühltheke Serie ZVP 03

steckerfertig, statische Kühlung, Unterbaukühlung

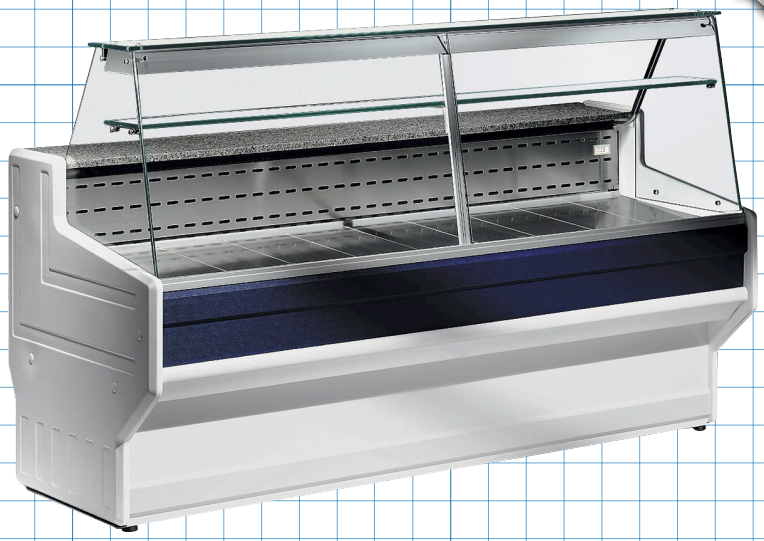

Produktdetails

- steckerfertig mit statischer Kühlung und Unterbaukühlung
- automatische Abtauung
- elektrische Tauwasserverdunstung
- Seitenteile aus ABS-Kunststoff in weiß, blaue Frontblenden
- Arbeitsplatte aus Marmor
- Ausstellungsfläche aus CNS
- Zahlplatte aus Kristallglas
- helle Beleuchtung oben unter der Zahlplatte, gesondert schaltbar
- Glas-Zwischenetage
- kippbare und herausnehmbare Frontscheiben
- leistungsstarke Kaskaden-Unterbaukühlung mit eigenem Verdampfer
- Kältemittel R 404A oder R 290

ZVP 03-100 Art.-Nr. 50603011001
Unterbaukühlung, 1 Tür

B x T x H in mm	1000 x 790 x 1220
Ausstellfläche	520 mm tief, 0,46 m²
Temp.-Bereich	+4 bis +6 bei 25 °C UT
Anschlusswert	193 W / 230 V
Energieverbrauch	7,2 kWh / 24 h

€ 1.449,-

ZVP 03-150 Art.-Nr. 50603011501
Unterbaukühlung, 1 Tür

B x T x H in mm	1500 x 790 x 1220
Ausstellfläche	520 mm tief, 0,72 m²
Temp.-Bereich	+4 bis +6 bei 25 °C UT
Anschlusswert	193 W / 230 V
Energieverbrauch	7,4 kWh / 24 h

€ 1.615,-

ZVP 03-200 Art.-Nr. 50603012001
Unterbaukühlung, 2 Türen

B x T x H in mm	2000 x 790 x 1220
Ausstellfläche	520 mm tief, 0,98 m²
Temp.-Bereich	+4 bis +6 bei 25 °C UT
Anschlusswert	274 W / 230 V
Energieverbrauch	11,3 kWh / 24 h

€ 1.839,-

ZVP 03-250 Art.-Nr. 50603012501
Unterbaukühlung, 2 Türen

B x T x H in mm	2500 x 790 x 1220
Ausstellfläche	520 mm tief, 1,24 m²
Temp.-Bereich	+4 bis +6 bei 25 °C UT
Anschlusswert	373 W / 230 V
Energieverbrauch	14,2 kWh / 24 h

€ 2.085,-

Konditoreitheke CAKE 140

2 gekühlte Tortenauszüge

Produktdetails

- steckerfertig
- statische Kühlung
- 2 gekühlte Tortenauszüge, Ausstellfläche je 0,45 m², Nutzhöhe max. 180 mm (Abb. ähnl.)
- 3 ungekühlte Zwischenetagen aus Sicherheitsglas, Gesamtausstellfläche 0,95 m²
- helle Innenbeleuchtung unter der Decke
- Frontverkleidung in grau
- Seitenteile aus schlagfestem Kunststoff in grau
- Ausstellfläche aus poliertem CNS 1.4301
- 260 mm tiefe Arbeitsfläche aus Granit
- automatische Abtauung
- elektronische Steuerung mit Digitalanzeige
- Kältemittel R 404A oder R 290

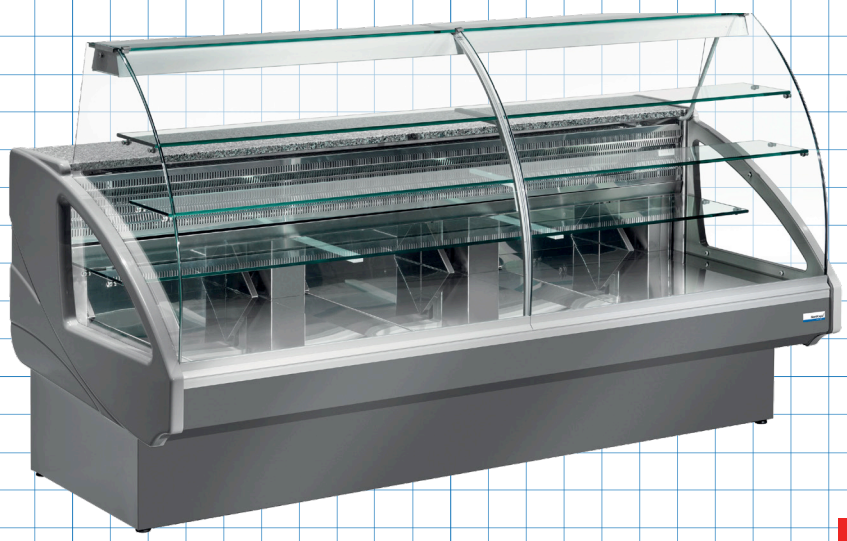

CAKE 140 Art.-Nr. 5067401401
2 Tortenauszüge, Nutzhöhe max. 180 mm

B x T x H in mm	1400 x 980 x 1237
Temp.-Bereich	+4 bis +6 °C bei 25 °C UT / 60% RF
Anschlusswert	364 W / 230 V
Energieverbrauch	5,0 kWh / 24 h

€ 2.399,-

Wandkühlregal Serie SJ ECO G-SD

weiß, Glasschiebetüren, besonders geringer Energieverbrauch

Produktdetails

- steckerfertig mit Umluftkühlung
- außen aus Stahlblech, weiß lackiert, innen aus Stahlblech, kunststoffbeschichtet in weiß
- Panoramaseitenteile und Schiebetüren aus Glas
- 4 höhenverstellbare Regalböden und 1 Bodenauslage
- LED-Innenbeleuchtung
- elektronischer Thermostat
- automatische Abtauung
- Polyurethan-Hartschaumisolierung
- Wagenstoßleiste in schwarz
- justierbare Stellfüße
- Kältemittel R 290

made in EUROPE

SJ ECO 10 G-SD
Art.-Nr. 465200110

B x T x H in mm	985 x 737 x 1987
Temp.-Bereich	0 bis +10 °C bei 30 °C UT
Ausstellfläche	1,6 m²
Maße Regalböden	4 x (938 x 480 mm) + 1 Bodenauslage 395 mm tief
Anschlusswert	750 W / 230 V
Energieverbrauch	10,0 kWh / 24 h

€ 2.649,-

SJ ECO 14 G-SD
Art.-Nr. 465200114

B x T x H in mm	1335 x 737 x 1987
Temp.-Bereich	0 bis +10 °C bei 30 °C UT
Ausstellfläche	2,1 m²
Maße Regalböden	4 x (1288 x 480 mm) + 1 Bodenauslage, 395 mm tief
Anschlusswert	860 W / 230 V
Energieverbrauch	10,5 kWh / 24 h

€ 2.949,-

SJ ECO 19 G-SD
Art.-Nr. 465200119

B x T x H in mm	1885 x 737 x 1987
Temp.-Bereich	0 bis +10 °C bei 30 °C UT
Ausstellfläche	2,7 m²
Maße Regalböden	4 x (1833 x 480 mm) + 1 Bodenauslage, 995 mm tief
Anschlusswert	1070 W / 230 V
Energieverbrauch	14,5 kWh / 24 h

€ 3.889,-

12 + 4% = 24?

Auf unsere COOL-LINE Produkte gewähren wir 12 Monate Gewährleistung. Mit einem Aufpreis von nur 4% des jeweiligen Bruttopreises können Sie diese Gewährleistung auf insgesamt 24 Monate verlängern

Wandkühlregal Serie JOLLY SLX

Edelstahl / CNS, 4 verstellbare Regalböden und Nachtrollo

Produktdetails

- steckerfertig mit Umluftkühlung
- außen (Sichtseiten) aus Edelstahl, Rückwand aus galvanisiertem Stahlblech, innen aus CNS 1.4301
- 4 verstellbare Regalböden inkl. 40 mm hoher Preisschiene und 1 Bodenauslage; passende Frontgitter auf Anfrage
- Beleuchtung
- Nachtrollo
- elektronischer Thermostat
- automatische Abtauung und Tauwasserverdunstung
- Polyurethan-Hartschaumisolierung
- justierbare Stellfüße
- Kältemittel R 507a

JOLLY SLX 7 inkl. Nachtrollo
Art.-Nr. 465100107

B x T x H in mm	685 x 737 x 1985
Temp.-Bereich	+2 bis +4 °C bei 25 °C UT
Ausstellfläche	1,24 m²
Anschlusswert	890 W / 230 V
Energieverbrauch	18 kWh / 24 h

€ 2.049,-

JOLLY SLX 10 inkl. Nachtrollo
Art.-Nr. 465100110

B x T x H in mm	985 x 737 x 1985
Temp.-Bereich	+2 bis +4 °C bei 25 °C UT
Ausstellfläche	1,63 m²
Anschlusswert	950 W / 230 V
Energieverbrauch	20,5 kWh / 24 h

€ 2.325,-

JOLLY SLX 14 inkl. Nachtrollo
Art.-Nr. 465100114

B x T x H in mm	1335 x 737 x 1985
Temp.-Bereich	+2 bis +4 °C bei 25 °C UT
Ausstellfläche	2,08 m²
Anschlusswert	1375 W / 230 V
Energieverbrauch	25,9 kWh / 24 h

€ 2.775,-

JOLLY SLX 19 inkl. Nachtrollo
Art.-Nr. 465100119

B x T x H in mm	1885 x 737 x 1985
Temp.-Bereich	+2 bis +4 °C bei 25 °C UT
Ausstellfläche	2,80 m²
Anschlusswert	1550 W / 230 V
Energieverbrauch	25,9 kWh / 24 h

€ 3.398,-

Wandkühlregal Serie WK

3 verstellbare Regalböden und Nachtrollo

Produktdetails

- steckerfertig mit Umluftkühlung
- 3 in Höhe und Neigung verstellbare Regalböden, bis zu 45 kg belastbar
- Ausstattung inkl. Nachtrollo
- automatische Abtauung und Tauwasserverdunstung
- Frontdekor blau marmoriert
- Beleuchtung
- elektronische Steuerung
- graue Seitenteile aus stoßfestem ABS-Kunststoff und Glaseinsatz
- Kältemittel R 404A

WK 100 inkl. Nachtrollo
Art.-Nr. 5060901100

B x T x H in mm	1000 x 750 x 1820
Temp.-Bereich	+3 bis +6 °C bei 30 °C UT / 60 % RF
Ausstellfläche	1,43 m²
Anschlusswert	615 W / 230 V
Energieverbrauch	12,0 kWh / 24 h

€ 1.999,-

WK 120 inkl. Nachtrollo
Art.-Nr. 5060901120

B x T x H in mm	1200 x 750 x 1820
Temp.-Bereich	+3 bis +6 °C bei 30 °C UT / 60 % RF
Ausstellfläche	1,74 m²
Anschlusswert	765 W / 230 V
Energieverbrauch	13,0 kWh / 24 h

€ 2.255,-

WK 150 inkl. Nachtrollo
Art.-Nr. 5060901150

B x T x H in mm	1500 x 750 x 1820
Temp.-Bereich	+3 bis +6 °C bei 30 °C UT / 60 % RF
Ausstellfläche	2,22 m²
Anschlusswert	930 W / 230 V
Energieverbrauch	15,0 kWh / 24 h

€ 2.515,-

WK 180 inkl. Nachtrollo
Art.-Nr. 5060901180

B x T x H in mm	1800 x 750 x 1820
Temp.-Bereich	+3 bis +6 °C bei 30 °C UT / 60 % RF
Ausstellfläche	2,69 m²
Anschlusswert	1045 W / 230 V
Energieverbrauch	16,0 kWh / 24 h

€ 2.899,-

Beratung, Planung, Aufstellung, Einweisung und Service durch Ihren Fachhandelspartner

SCHNOOR Kälte + Klimatechnik GmbH
Schulkoppel 14 · 23689 Pansdorf
Pansdorf: 04504 - 34 34 · Lübeck: 0451 - 540 66
www.schnoor-gmbH.de · info@schnoor-gmbh.de

NordCap®
COOL-LINE

www.nordcap.de

Alle Preise empf. Verkaufspreise zzgl. gesetzl. USt. und TVP • Technische Änderungen, Druckfehler und Irrtümer vorbehalten